

Sonderedition Expertenpool 2024
Über 25 Jahre OrhIDEAL
www.orphideal-image.com



Begegnung mit

Richard Forster Forster & Kollegen Zahnarzt München

Sofortimplantat-Experten
des Monats

Sonderdruck der Titelstory

ORHIDEAL®
IMAGE

PR-Marketing-Kooperation im Podium der Starken Marken



Orhidea Briegel | Herausgeberin und Expertin für ImageDesign präsentiert...

Express-Dentalbehandlungen auf höchstem Niveau

Wie Praxis Forster mit dem Einsatz modernster Technologien und einem hauseigenen Meisterlabor traditionelle Zahnbehandlungen transformiert und neue Standards in der Patientenversorgung setzt

Mr. Sofortimplantat und Mrs. CEREC:
Richard Forster und Johanna Egger
verkörpern „Made-in-Germany“ Qualität

Revolutionäre Zahnmedizin in einer Sitzung:
Maximale Effizienz und Patientenkomfort vom

Meister der Sofortimplantate

Wohlklingende Musik, farbenfrohe Umgebung, freundliche Gesichter, eine entspannte, angstfreie Atmosphäre mit angenehmen Düften, gewissenhafte und top professionelle Behandlung, zuvorkommender Umgang, die Zeit verfliegt im Nu - könnte das ein Wellnessbesuch sein? Nicht ganz, es beschreibt vielmehr einen Sofortimplantateingriff bei Richard Forster oder eine CEREC Zahnrestauration à la Johanna Egger! Vergessen Sie traditionelle Zahnarzt-Klischees und erleben Sie bei Forster & Kollegen die innovative Zukunft der Zahnbehandlungen. Die Vision ist hier auch gelebte Mission: an der Spitze der technologischen Entwicklung zu stehen und den Patienten die bestmögliche zahnmedizinische Versorgung zu bieten. Damit mutiert ein Praxis-Besuch von „medizinisch notwendig“ zu „so angenehm wie möglich“. Seit Jahren ist das renommierte Praxisduo mit seinem engagierten Team ein fester Bestandteil unserer ‚Hall of Fame verantwortungsvoller Originale‘, in der Exzellenz, Premiumqualität, Effizienz, Nachhaltigkeit mit Bodenständigkeit im Vordergrund stehen. Und obwohl im Mittelstand normalerweise das Klappern zum Handwerk gehört, ist das Klappern mit wackeligem Zahnersatz dank dieser Spezialisten längst Geschichte! *Orhidea Briegel, Herausgeberin*

„Wir setzen auf Hightech in der Zahnmedizin, um präzise Behandlungen zu gewährleisten, die weit über das konventionelle Maß hinaus gehen.“

www.zahnarzt-muenchen.com

Spezialist mit Doppelqualifikation

Technische Brillanz trifft medizinische Expertise

Zahnarzt und Zahntechnikermeister - Richard Forster, als Schnittstelle zwischen klinischer Praxis und technischer Präzision, optimiert die Patientenerfahrung durch maßgeschneiderte Behandlungsstrategien. Sein direkter Einfluss auf den gesamten Behandlungsprozess garantiert nicht nur hohe Qualität, sondern auch persönlich angepasste Ergebnisse, die die Erwartungen übertreffen.

„Unsere Praxis investiert gezielt in die modernste Technologie und kontinuierliche Fortbildung, um unseren Patienten nicht nur die beste verfügbare Behandlung zu bieten, sondern auch langfristig Kosten zu sparen.“

Indem wir fortschrittliche Techniken wie Sofortimplantate oder digital gestützte Eingriffe nutzen, verringern wir die Notwendigkeit mehrfacher Besuche und langwieriger Verfahren, was unmittelbar Zeit und Geld spart. Darüber hinaus reduziert der Einsatz minimalinvasiver Techniken die Heilungszeit und das Risiko von Komplikationen, was ebenfalls langfristig zu geringeren Gesamtkosten führt. Wenn Sie alle Faktoren berücksichtigen – von der Qualität der Behandlung bis zu den eingesparten zukünftigen Ausgaben für Zahnprobleme – wird klar, dass unsere Preise nicht nur gerechtfertigt, sondern auch im besten Interesse der Gesundheit und des Wohlbefindens unserer Patienten sind.“

Orhideal IMAGE: Herr Forster, Frau Egger, herzlich willkommen in unserer Sonderedition. Es ist uns eine große Freude, Sie als Teil von „IDEAL workplace“ begrüßen zu dürfen. Sie repräsentieren eine neue, technologieorientierte Generation von Zahnärzten. Sie praktizieren nicht nur den Fortschritt in der Zahnbehandlung durch den Einsatz von Sofortimplantaten, sondern schaffen auch ein erstklassiges Arbeitsumfeld für loyale Mitarbeiter. Könnten Sie uns bitte kurz skizzieren, inwiefern sich die Zahnmedizin heute im Vergleich zu früher verändert hat und warum gerade Ihre Praxis bei zeitlich stark eingespannten Patienten als führende Adresse gilt?

Richard Forster: Gern, Frau Briegel. In den vergangenen Jahrzehnten hat sich die Zahnmedizin signifikant weiterentwickelt, und zwar nicht nur in technologischer Hinsicht, sondern auch bezüglich des Patientenservices und der Behandlungseffizienz. Früher erforderten komplexe Eingriffe wie das Einsetzen von Kronen oder Implantaten mehrere, oft langwierige Besuche beim Zahnarzt. Heute ermöglichen fortschrittliche Technologien wie das CEREC-

Verfahren und die digitale Implantologie es uns, viele dieser Behandlungen in nur einem einzigen Termin zu vollenden. Dies spart unseren Patienten nicht nur wertvolle Zeit, sondern reduziert auch den Stress, der mit wiederholten Zahnarztbesuchen einhergeht. Unsere Praxis legt großen Wert auf stetige Investitionen in modernste Technik und kontinuierliche Weiterbildung unseres Teams, um die effizientesten und wirksamsten Behandlungsmethoden sicherzustellen. Das positioniert unsere Praxis als bevorzugten Anlaufpunkt für Patienten, die eine moderne, schnelle und zugleich gründliche medizinische Versorgung wünschen. Zudem haben wir unsere Abläufe so optimiert, dass wir kurze Wartezeiten und eine flexible Terminplanung anbieten können, was gerade für unsere sehr beschäftigten Patienten von Vorteil ist. Unser Alleinstellungsmerkmal ist dabei unsere Spezialisierung.

Kurz gesagt: Ein Lächeln, das keine Wartezeit kennt – in einer Atmosphäre, die eher einem Wellnessbereich gleicht, frei von dem typischen, Angst einflößenden Geruch einer Zahnarztpraxis! Also, das sollte man sich Wert sein!

Richard Forster: Das haben Sie treffend formuliert, Frau Briegel. „Ein Lächeln, das keine Wartezeit kennt“ ist in der Tat ein passendes Motto für unsere Sofortimplantate. Doch es ist nicht allein die schnelle Behandlung, die zählt. Unsere Patienten wollen vor allem die hochwertige Restaurationen, d.h. einen festsitzenden statt herausnehmbaren Zahnersatz. Besonders ins Gewicht fällt, dass unsere Patienten dafür deutlich weniger Wege auf sich nehmen müssen. Das spart Ressourcen! Für jeden unserer Patienten macht es einen erheblichen Unterschied, ob er für ein und dasselbe Behandlungsziel nur zweimal statt bis zu achtmal in unsere Praxis kommen muss.

Führen Sie uns doch kurz in die Welt der Sofortimplantate ein. Wie genau funktioniert dieses Verfahren und welche Vorteile bietet es Ihren Patienten? Der Zeitgewinn ist nicht der alleinige Vorteil, wie Sie sagen.

Richard Forster: Sofortimplantate bieten eine revolutionäre Lösung für Patienten, die nicht monatelang auf die Vollendung ihrer zahnmedizinischen Behandlung warten möchten. Im Gegensatz zu traditionellen Methoden erlauben Sofortimplantate das Einsetzen des Implantats

Zahnmedizin im Wellnessambiente:



Kein Praxisgeruch, kein OP-Flair, entspannte Atmosphäre mit Musik – so ein Termin vergeht im Flug!

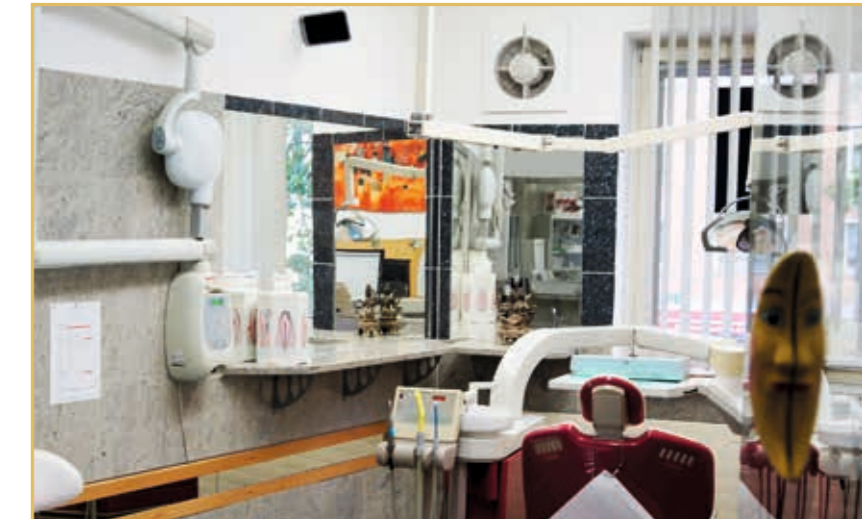

Patientenverstehender im Einsatz

Termin-Telefon: 089 4311212



Auf einen Blick: langjährige Expertise • alles aus einer Hand • Spezialisierung auf Sofortimplantate und minimalinvasive Implantationen • Sofortversorgung mit vollkeramischen Restaurationen im CEREC-Verfahren • implantatgetragene Komplettrestaurationen • zahntechnisches Meisterlabor in der Praxis • Zeitersparnis durch nur einen operativen Eingriff bei Implantaten, Ästhetik durch Erhalt von Knochen- und Weichteilgewebe • Premium Zahnerhaltung • Vollkeramische Inlays, Teilkronen und Kronen in einem Termin • keine lästigen Provisorien oder zweite Termine • digitale Abdrücke und digitales Röntgen • ästhetische Lösungen • innovative Wurzel- & Parodontalbehandlungen • professionelle Zahnreinigung

www.zahnarzt-muenchen.com

und das sofortige Aufbringen eines temporären Zahnersatzes in nur einer Sitzung, was den gesamten Behandlungsprozess erheblich beschleunigt. Durch die Anwendung minimalinvasiver Techniken können wir Implantate ohne Schnitte und Nähte einsetzen, was sowohl die Dauer des Eingriffs als auch die Heilungszeit drastisch verkürzt. Es geht hierbei also nicht nur um Zeiterparnis, sondern auch um die schnellere Erholung, was wesentlich weniger Schmerzen für den Patienten bedeutet. Die sofortige Wiederherstellung der Kaufunktion und Ästhetik direkt nach der Implantation minimiert Arbeitsausfälle und ermöglicht eine schnelle Rückkehr zum normalen Alltag. Darüber hinaus reduzieren Sofortimplantate das Risiko von Zahnfleischrückgang und bewahren die Gesundheit des umliegenden Gewebes, indem sie mehrfache Eingriffe überflüssig machen. Das ergibt eine sehr gute Ästhetik durch Erhalt der Knochen- und Weichteilgewebes. Es geht fast immer ohne Knochenaufbau und ist auch bei wenig Knochenangebot möglich. Die Reduzierung invasiver Eingriffe fördert eine hohe Patientenzufriedenheit und -bindung, was unsere Position am Markt über die letzten Jahrzehnte nachhaltig gestärkt hat. Sie sparen sich die Kosten durch Knochenaufbauten, die vielen, eigentlich unnötigen Operationen und können auf meine langjährige Erfahrung vertrauen.

Ihre Praxis ist mit beeindruckender Technologie ausgestattet. Offensichtlich wäre das hohe Niveau Ihrer Behandlungen ohne solche Hightech-Geräte nicht realisierbar.

Johanna Egger: Die Technologie ist in der modernen Zahnmedizin unverzichtbar. Sie ermöglicht nicht nur eine verbesserte Patientenversorgung durch genauere und schnellere Behandlungsmethoden, sondern erhöht auch die Sicherheit der Eingriffe. Durch die Digitalisierung unserer Prozesse können wir die Behandlungen individuell an die anatomischen Gegebenheiten unserer Patienten anpassen, was zu besseren Ergebnissen führt. Technologieführerschaft ist für uns nicht nur ein entscheidender

Wettbewerbsvorteil, sondern auch die Basis für nachhaltiges Wachstum. Zudem ermöglicht es uns, führend in der Implementierung neuer Behandlungsmethoden zu bleiben. Wir investieren in die Technologie, unsere Patienten investieren in ihre Zahngesundheit.

Vollkommen nachvollziehbar, Frau Egger! Ganz besonders die Unternehmer in unserem Publikum verstehen, dass Zeit Geld ist. Sie möchten nicht in kurzfristige Einsparungen investieren, die später zu doppelten Ausgaben führen. Nach dem Grundsatz „Wer billig kauft, kauft zweimal; wer Qualität kauft, investiert einmal“, erkennen sie den Wert langlebiger Investitionen. Einsparungen an der falschen Stelle führen oft zu mehr Komplikationen, Zeitverlust, Stress, Schmerzen und letztendlich höheren Kosten. In diesem Zusammenhang interessiert mich, welche weiteren Maßnahmen Ihr Praxismanagement trifft, um den Bedürfnissen zeitlich eingeschränkter Patienten gerecht zu werden?

Richard Forster: In unserer Praxis haben wir die Kommunikationswege diversifiziert und ein effizientes Terminsystem etabliert, das besonders wichtig ist, da wir dank der Expressbehandlungen für bestimmte zahnmedizinische Leistungen eine höhere Behandlungsfrequenz ermöglichen. Das führt dazu, dass Patienten nicht lange auf ihre Wunschtermine warten müssen und die Behandlungen zügiger abgeschlossen werden können, ohne dass die Qualität darunter leidet. Zudem haben wir die interne Logistik so optimiert, dass die Verweildauer der Patienten in unserer Praxis minimiert wird, ohne Abstriche bei der persönlichen Betreuung oder der Effektivität der Behandlung zu machen.

Mit anderen Worten Sie sind in der Zukunft angekommen!

Richard Forster: Nicht nur, Frau Briegel. Wir gestalten sie auch sehr gewissenhaft im täglichen Praxisbetrieb. Unsere optimierten Abläufe erfreuen nicht nur unsere Patienten, sondern stei-



Spezialisiert auf Premium-Sofortanpassung:
als Meisterin der CEREC-Kunst verwandelt Johanna Egger Zahnrestauration in ein AHA-Erlebnis mit Top-Ergebnis

„Das digitale CEREC-Verfahren wird in unserem hauseigenen Meisterlabor zur Basis moderner Zahnästhetik.“

www.zahnarzt-muenchen.com

Podium der Starke Marken

ORH IDEAL[®]

IMAGE

WORKPLACE

Zahnerhaltung und Ästhetik

Neben der Spezialisierung auf Sofortimplantate und CEREC kümmert sich das Forster Team um klassische Zahnbehandlungen: Dr. Nilufar Khorsand hält beispielsweise mit innovativen Wurzel- und Parodontalbehandlungen die natürlichen Zähne gesund und schön.

„Wir geben durch fortschrittliche Zahnerhaltung und ästhetische Perfektion jedem Lächeln seine natürliche Schönheit zurück.“

gern auch die Zufriedenheit unseres gesamten Teams.

Optimierte Abläufe sind wichtig. Hier spielt sicher auch die Tatsache eine Rolle, dass Sie nicht nur Zahnarzt, sondern auch Zahntechnikermeister sind. Diese Kombination scheint recht ungewöhnlich zu sein und verspricht einen breiteren Überblick. Erklären Sie unseren Lesern doch, wie diese einzigartige Doppelfunktion die Behandlung in Ihrer Praxis prägt?

Richard Forster: Ja, diese Doppelqualifikation ist tatsächlich sehr vorteilhaft. Indem ich sowohl die zahnmedizinische als auch die technische Expertise in einer Person vereine, kann ich die Behandlungsprozesse deutlich effizienter gestalten. Alles geschieht unter einem Dach – von der Planung bis zur Fertigung des Zahnersatzes. Das sorgt nicht nur für zeitliche Einsparungen. Zusätzlich können wir so schneller auf individuelle Patientenanforderungen eingehen, was unsere Praxis für unsere Patienten besonders attraktiv macht.

Es ermöglicht mir, die gesamte Behandlungskette zu überblicken und zu steuern – von der ersten Diagnose bis zur Fertigstellung des Zahnersatzes. Dies führt zu einer höheren Behandlungsqualität und einer größeren Patientenzufriedenheit, da ich sowohl die klinischen als auch die technischen Aspekte jeder Prozedur in einer weiteren Dimension ver-

stehen und anpassen kann. Mit Kenntnissen aus beiden Bereichen kann ich neue Techniken und Materialien, die in der Zahntechnik entwickelt werden, direkt in die zahnärztliche Praxis integrieren. Das beschleunigt die Implementierung von Innovationen und verbessert fortlaufend die Behandlungsmethoden und Ergebnisse für meine Patienten.

Außerdem optimiert es auch die Kommunikation mit meinem Team und den Patienten. Ich bin die Schnittstelle von Labor, Patientenwunsch und Behandlungsmöglichkeit. Weil ich technische Aspekte der Zahnersatzherstellung verständlich erklären kann, sind die Erwartungen der Patienten besser zu managen. Das schafft Vertrauen und führt zu einer tieferen Patientenbindung, da sie spüren, dass ihre Bedürfnisse vollständig verstanden und berücksichtigt werden.

Was für eine wertvollen Synergie Ihrer Fähigkeiten! Auf unserem Podium legen wir viel Wert auf den Facettenreichtum und die Innovationskraft unserer Unternehmer und Experten. Fortschritt zählt!

Johanna Egger: In unserem Bereich ist Fortschritt nicht mehr wegzudenken. Ich bin beispielsweise auf das vorhin schon erwähnte CEREC-Verfahren spezialisiert. Dieser präzise digitale Prozess ermöglicht es, Keramiklays, Kronen und Veneers in nur einer Sitzung



Garantiert ohne Schnittstellenverluste:

In Forsters Praxis sorgt die direkte Integration hochmoderner Technologien am Behandlungsort dafür, dass maßgeschneiderter Zahnersatz nicht nur mit beispielloser Genauigkeit, sondern auch außerordentlicher Geschwindigkeit gefertigt wird.

Die enge Verknüpfung von Behandlungsraum und Labor verbessert die Abläufe und vereint modernste Technik mit handwerklichem Können zu individuellen zahnmedizinischen Lösungen.

„Perfekt angepasster Zahnersatz
- gefertigt direkt nebenan!“

Praxiseigenes Labor



Auch im Meisterlabor ist die Digitalisierung allgegenwärtig

Moderne Wohlfühlloase für schöne Zähne

anzufertigen. Wir erreichen damit langlebige Versorgungen und Zahnerhaltung, also kein Flickwerk durch die fünfte Füllung am Zahn. Das beugt frühzeitigem Zahnverlust vor.

Wow! Wäre dies ohne ein hauseigenes Labor überhaupt möglich? Offenbar empfinden es Ihre Zahntechniker als sehr erfüllend, die gelungenen Ergebnisse direkt im Mund der Patienten zu sehen. Das spiegelt sich auch in der positiven Atmosphäre wider, die in Ihrem Labor herrscht. Die gute Stimmung war auch für unsere Interviewfotos äußerst vorteilhaft.

Johanna Egger: Das freut mich. Es stimmt, Frau Briegel, die kurzen Wege machen es möglich. Unser hauseigenes, zahntechnisches Meisterlabor ist ein zentraler Bestandteil unserer Praxis und bietet eine Reihe von Vorteilen, die sowohl die Behandlungsergebnisse als auch das Patientenerlebnis verbessern. Ein großer Vorteil ist natürlich die enorme Zeiteffizienz. Wir sind in der Lage, Zahnersatz wie Kronen oder Brücken sehr schnell herzustellen, oft direkt am Tag der Implantation. Das bedeutet, dass unsere Patienten nicht nur schneller, sondern - wie schon gesagt - auch mit weniger Terminen versorgt werden können. Ein weiterer bedeutender Pluspunkt ist die hohe Qualität und Präzision, die wir erreichen können. Da unsere Zahntechniker direkt vor Ort sind, können sie eng mit uns behandelnden Zahnärzten zusammenarbeiten. Dies ermöglicht eine sofortige Kommunikation und Anpassung, was zu einer besseren Passform und Ästhetik des Zahnersatzes führt.

Richard Forster: Die Flexibilität darf man nicht vergessen! Wir können auf unvorhergesehene Situationen während der Behandlung schnell reagieren, Anpassungen vornehmen und so das bestmögliche Ergebnis für unsere Patienten sicherstellen. Diese direkte Kontrolle über den Herstellungsprozess reduziert nicht nur die Fehlerquote, sondern erhöht auch die Patientenzufriedenheit. So ermöglicht unser Labor eine in-

dividuellere Behandlung. Jeder Zahnersatz kann speziell auf die Bedürfnisse und Wünsche unserer Patienten zugeschnitten werden.

Die Technologie macht es also nicht nur schneller, sondern auch präziser? Kein Wunder, dass Ihre Praxis bei Patienten beliebt ist, die Wert auf Qualität und Effizienz legen. Die Begeisterung und Unterstützung aus Ihrer Patientencommunity ist Ihnen anscheinend sicher. Es wird hochgehalten, dass Sie der Zeit voraus sein wollen.

Johanna Egger: Aus gutem Grund, Frau Briegel. Innovation bringt nicht nur den Mitarbeitern, sondern auch den Patienten viele Annehmlichkeiten. Das CEREC-Verfahren revolutioniert beispielsweise die zahnärztliche Versorgung durch Präzision und Schmerzfreiheit. Erinnern Sie sich noch an die Qual der manuellen Abdrücke, als man das Gefühl hatte, an der Paste ersticken zu müssen? Oder an die starken Bestrahlung als Röntgen noch nicht digital war? Unsere Patienten schätzen besonders, dass sie keine lästigen Abdrücke mehr ertragen müssen und nicht mehrfach für dieselbe Behandlung in die Praxis kommen müssen. Die Digitalisierung macht es möglich. Unsere Behandlungsmöglichkeiten entwickeln sich permanent weiter. Fortschritt ist ja keine Momentaufnahme, sondern ein laufender Vorgang - auch in der Zahnmedizin. Man muss dran bleiben. Und weil unsere Patienten wissen, dass der Einsatz hochmoderner Technologie wesentliche Investitionen erfordert, um den Fortschritt in der Behandlungsqualität aufrechtzuerhalten, tragen sie seit Jahren aktiv zur Weiterentwicklung unserer Praxis bei, indem sie uns leidenschaftlich weiterempfehlen. Dies spiegelt sich in unserer außergewöhnlich hohen Empfehlungsrate wider. Insofern haben Sie mit der Community sicher Recht. Heute ist auch in unserer Branche alles digital. So können wir in einer einzigen Sitzung hochwertigen, ästhetischen Zahnersatz herstellen.

Gutes Stichwort, Frau Egger. In unserer heutigen visuell geprägten Gesellschaft



„Unsere Mission ist:
gesund im Mund.“

Mit viel Freude und Fachkenntnis unterstützt das PZR-Team (Professionelle Zahnreinigung) bei der Zahngesundheit



Dental-Hightech jenseits der Klischees

spielen ästhetisch ansprechende Zähne eine große Rolle. Es soll alles nicht nur schnell und schmerzfrei sein, sondern auch noch ansprechend aussehen.

Johanna Egger: Ästhetik ist in der Tat ein zentrales Anliegen unserer Praxis. Wir verstehen aber unter ästhetischer Zahnmedizin nicht nur das Erreichen eines schönen Lächelns, sondern auch die Harmonie von Funktionalität und natürlicher Erscheinung der Zähne. Um dies zu gewährleisten, setzen wir auf hochmoderne Technologien wie digitale Smile-Designs und Materialien höchster Qualität. Dr. Nilufar Khorsand ist seit ihrer Approbation ein wertvolles Mitglied unseres Teams. Sie hat z.B. ihr Staatsexamen an der renommierten Semmelweis-Universität in Budapest absolviert und bringt auch eine frische Perspektive in den Bereichen Zahnerhaltung und Zahnästhetik.

Richard Forster: Es geht um mehr als nur die optische Gestaltung; es geht darum, das natürliche Aussehen so zu erhalten oder wiederherzustellen, dass sich unsere Patienten mit ihrem Lächeln vollkommen identifizieren können. Neben ästhetischen Restaurationen konzentriert sich beispielsweise Dr. Khorsand auf moderne Wurzel- und Parodontalbehandlungen, um die natürlichen Zähne unserer Patienten so lange wie möglich gesund und schön zu halten. Wir nehmen uns Zeit, unsere Patienten ausführlich zu beraten und ihre Wünsche und Bedürfnisse zu verstehen, um Ergebnisse zu erzielen, die ihre Erwartungen übertreffen. Darüber hinaus sorgt unser Prophylaxe-Team mit professioneller Zahnreinigung dafür, dass die Ergebnisse lange erhalten bleiben.

Sie versorgen Patienten Generationen übergreifend. Welche speziellen Anforderungen kommen dabei auf Sie zu?

Richard Forster: Implantate können wir setzen, sobald der Kiefer ausgewachsen ist. Das sind junge Menschen, denen z.B. ein Zahn nicht angelegt war und die nach einer kieferorthopädischen Behandlung zu uns kommen. Unser Schwerpunkt ist das mittlere Alter aufwärts. Unsere Technik der Sofortimplantate ist aber auch für ältere Menschen ideal, da sie minimalinvasiv ist und eine schnelle Versorgung ohne große operative Eingriffe ermöglicht. So können wir selbst hochbetagten Patienten schnell und sicher zu einem verbesserten Lebensgefühl verhelfen.

Wird es möglich sein, irgendwann neue Zähne direkt im Mund wachsen zu lassen? Oder die Behandlung auf Entfernung mit Robotern zu steuern? Noch vor einigen Jahren schien ja selbst der digitale Abdruck reine Science-Fiction zu sein! Gibt es bereits vielversprechende Forschungsansätze?

Richard Forster: Ein wirklich spannendes Thema, Frau Briegel! In der zahnmedizinischen Forschung gibt es tatsächlich einige Entwicklungen rund um die Regeneration von Zähnen. Die Vision ist, dass eines Tages Stammzellen genutzt werden könnten, um Zähne entweder im Labor zu züchten oder möglicherweise direkt im Kiefer des Patienten zu regenerieren. Dies könnte Behandlungsmethoden wie Implantate und Prothesen, vielleicht sogar eine Anfahrt überflüssig machen. Allerdings sind wir von dieser Möglichkeit noch einige Zeit entfernt und stehen da noch vor vielen Herausforderungen.

Johanna Egger: Sollte dieser Tag kommen, liebe Frau Briegel, werden wir sicherlich zu den Pionieren gehören.

Das glaube ich Ihnen! Die heutigen Einblicke in Ihre Praxis, in ihr engagiertes, fröhliches Team und die fortschrittlichen Behandlungsmethoden zu erhalten, war ein besonderes Erlebnis. Vielen Dank für dieses aufschlussreiche Interview - mit Biss!

Johanna Egger: Wie schön, dass es Ihnen bei uns gefallen hat. Danke Ihnen auch.

„Einen Zahn zulegen“ - mit Richard Forster wird das wortwörtlich: Dank langjähriger Erfahrung und höchster Technik mit Präzisionsgeräten sind Zahnimplantate nicht nur schneller gesetzt, sondern auch viel schonender – weniger Schmerzen, schnellere Heilung, kaum Komplikationen!

Als Qualitätsanbieter für unsere Sondereditionen CHEFSACHE und IDEAL workplace ausgewählt.

„Sofortimplantate werden durch eine unkomplizierte und unblutige Operation eingesetzt.“



Orhideal: regional gestärkt - global verbunden - fachübergreifend inspiriert

Die Tunnelbauer



Feinmechanik



Die Mechatroniker



Chemiebranche



Edel-Maschinenbau

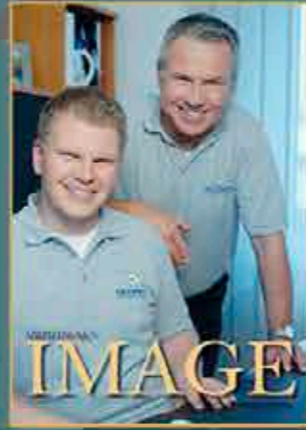

Motorantrieb



Schleiftechnik

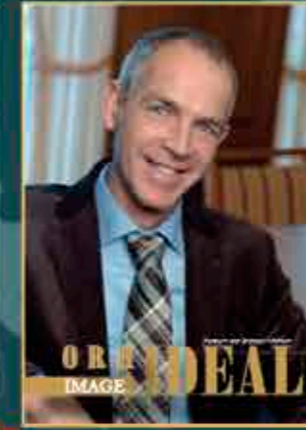

Leitsysteme

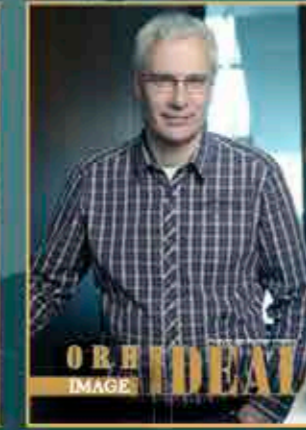

Flughafen München



GHM Handwerksmesse



Blendschutz Hersteller



Raumakustik Hersteller



Möbel Design Hersteller

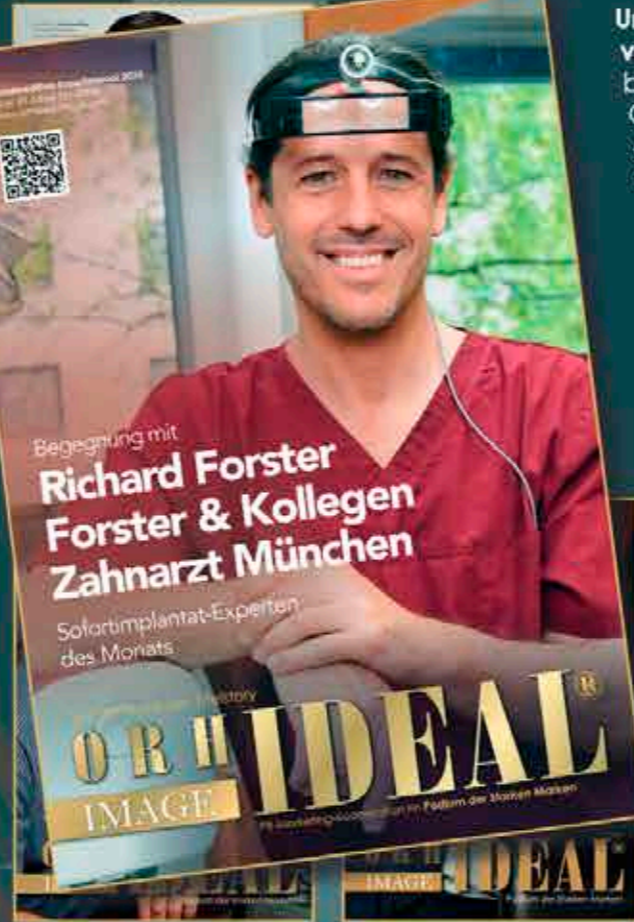

Unternehmer, die Ihre Markenbotschaft persönlich verkörpern: Neben Titelgesichtern, wie Alfons Schuhbeck SCHUHBECK GmbH, Stefan Schraner - Schraner Group, Wolfgang Grupp/ TRIGEMA u.v.a. reiht sich auch Praxisinhaber Richard Forster seit Jahren in die schon legendäre HALL OF FAME der Helden aus dem Mittelstand auf dem Orh-IDEAL Unternehmerpodium ein. Hier geht es um gelebte Werte, Ethik, Originalität und Individualität in der Wirtschaft, vor allem um das Verantworten des eigenen Tuns und durch die Verkörperung des eigenen Unternehmens dazu zu stehen. Wir freuen uns über diese Kooperation!

IT for small business



BIG DATA business



Kosmetik Hersteller



Em-eukal Hersteller

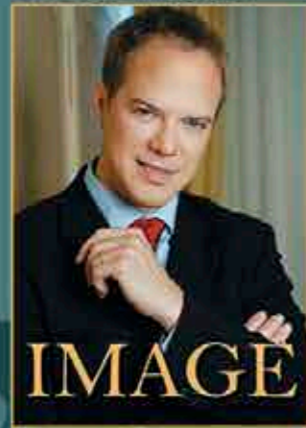

Taschen Hersteller



Luxus Küchen Handel

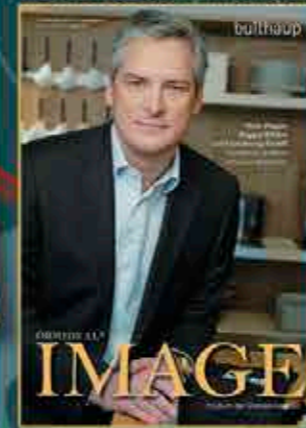

Hocker Hersteller



Schraner Brandschutz



Beton Verschalungen



Radio Sender

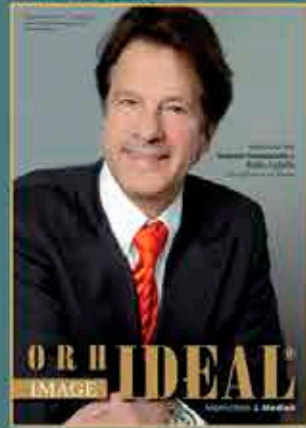

TV Produktion



KFZ Pflege Hersteller

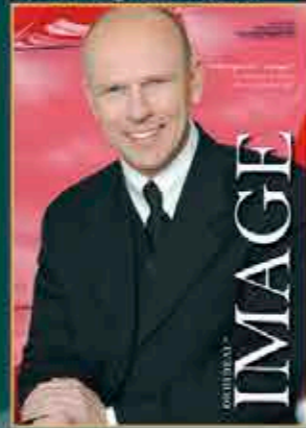

Büro (Versand-)Handel



Notariat



Hörakustik



Fassaden Verklebung



Solar-Zentrum Bayern



Winterdienst



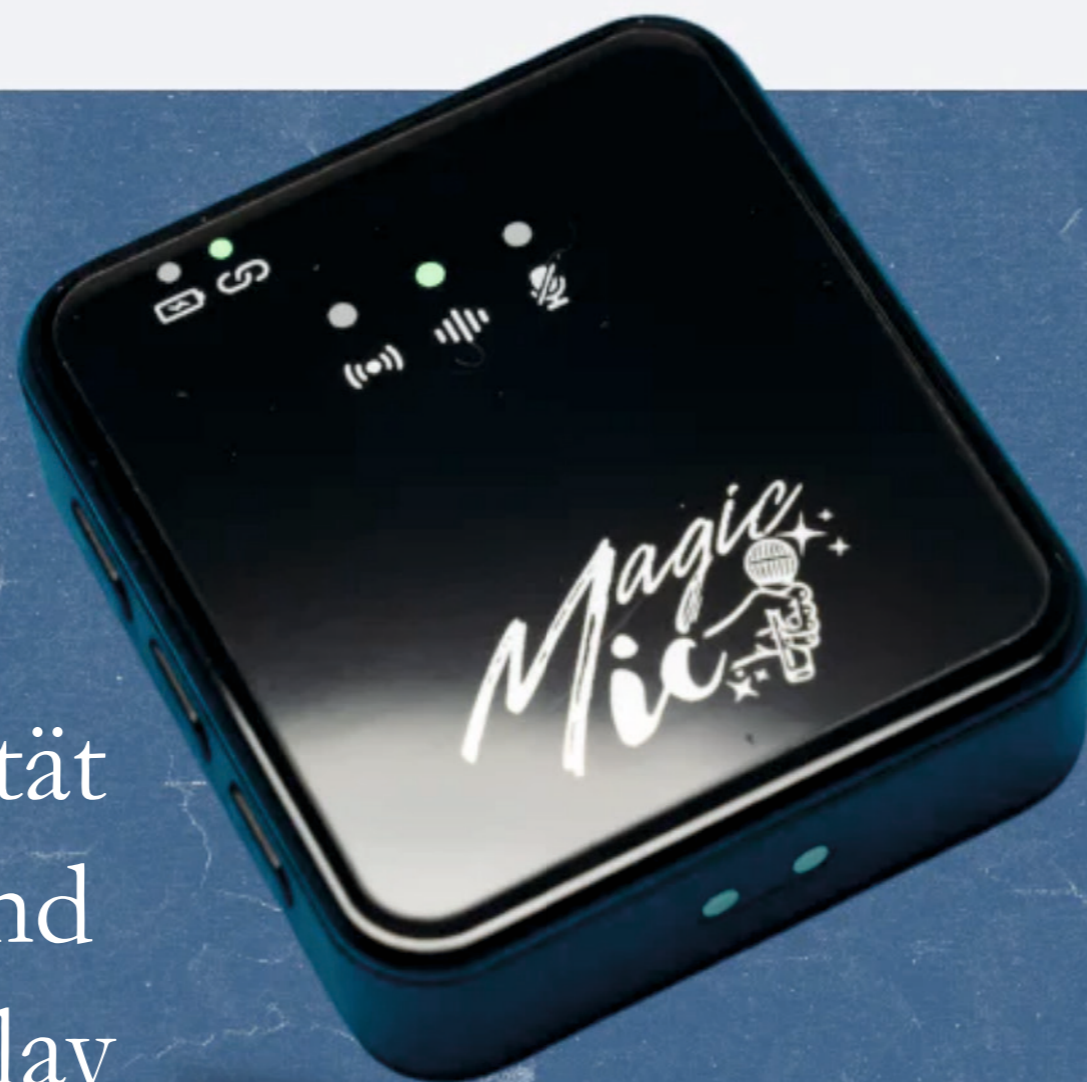

„TOP Audio Qualität
für Videos, Reels und
Storys im Plug & Play
Prinzip!

NEUESTE GENERATION

MEHR DAZU



Chatte mit uns 🗨️



Hersteller des Monats
www.alu-guss-sauerland.de



22. - 23.11.2024 im AugustanasaalForum Annahof in Augsburg
in Verbindung mit**Zweite Augsburger Terrazzotage**

*„Interessante Aspekte zur Zukunftsgestaltung
versus Wirklichkeitsverdrängung:*

*Wie werden wir in der KI-Zukunft arbeiten,
leben und unternehmen?“*

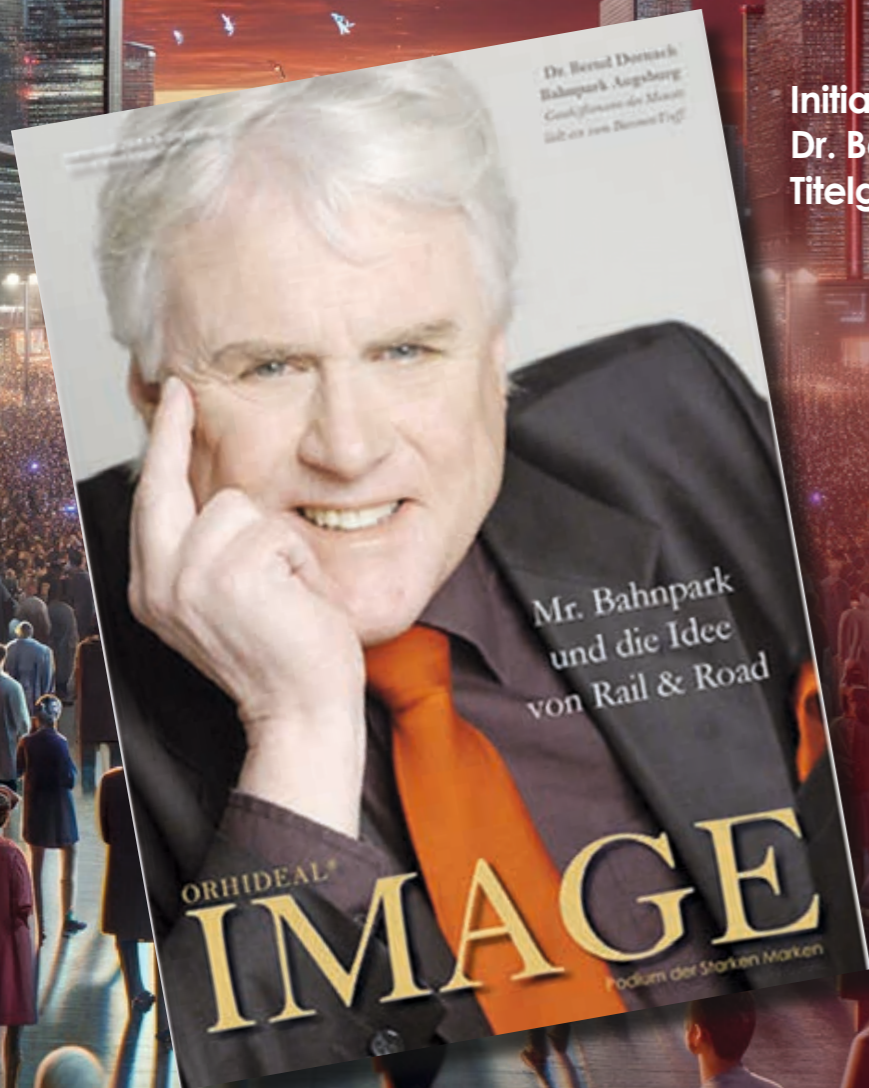
Hier klicken: Event-Ticker**Initiator**
Dr. Bernd W. Dornach
Titelgesicht**Mitmachen als Aussteller?**

Sicher haben Sie für das neue Jahr mit Zuversicht gute Pläne geschmiedet. Wir laden Sie herzlich ein, diese mit unserem Team zu teilen und gemeinsam mit uns umzusetzen. Mit einem Beitrag zum qualitativen Forschungsprojekt, um Gleichgesinnte für die Kraft neuer Ideen auf unserem vielbeachteten Blog zu informieren:

www.unimarketinggroup.de/aktuelles

Der Zukunftstag in Augsburg wird mit drei Sessions im Elias Holl Bau am Freitag, 22.11.2024 Nachmittags und/oder am Samstag, 23.11.2024 Vormittags im historischen Augustana Saal für alle Teilnehmer stattfinden.

Laufende Programmdetails sehen Sie auf der Website.
Wir freuen uns auf Ihre Mitwirkung.
Dr. Bernd W. Dornach

**[www.unimarketinggroup.de/
der-zukunftstag](http://www.unimarketinggroup.de/der-zukunftstag)**

Innovation im Mittelstand mit Marina Orth www.marina-orth.de



#1

Unsere beste Auswahl
aus dem Mittelstand
mit optimalem Betriebsklima
2024

ORH IDEAL[®]
IMAGE
workplace

led with passion by
ICONIC BUSINESS PEOPLE



Orhidea Briegel's Unternehmerpodium für KMU
ausgezeichnet mit dem LAUNEUS AWARD 2024
für besondere Komplexitätskompetenz
im Community-Building
seit 1993 in Europa
www.orhideal-image.com

BEST
EXPERT
FOR YOU
HERE!



Mit Originalität und Einklang zum Erfolg
Wie Corporate WOOYCE den unverwechselbaren Fingerabdruck der betrieblichen Harmonie offenbart und ideale Arbeitsgeber schafft

Was macht IDEAL workplaces aus, und warum sind gerade im Mittelstand viele davon zu finden? Das Geheimnis liegt in der Originalität und Vielfalt einzigartiger Persönlichkeiten, die in harmonischen Teams ihr volles Potenzial entfalten. Mittelständler und Familienunternehmen haben meist persönlichen Personalbezug und ein gutes Händchen für die Bestbesetzung ihrer Teams – jedoch eher intuitiv!

Hier setzen die ausgezeichneten Neurowissenschaftler und BrainTuning-Experten Simone und Josua Kohberg mit ihrer revolutionären Stimmanalyse-App WOOYCE® an, die wir als Schirmherren des „IDEAL workplace“-Projekts feiern. Ihre Vision: Eine Arbeitswelt im Einklang, in der jeder Mitarbeitende gemäß seiner erfolgsversprechenden Charaktereigenschaften eingesetzt wird bzw. zu Authentizität, weiteren Potenzialen und damit zur Selbstverwirklichung im Unternehmen findet. WOOYCE bricht mit herkömmlichen Persönlichkeitstests, indem es objektive, wissenschaftliche Analysen der Stimme nutzt, um tiefe Einblicke in Persönlichkeitsmerkmale und Entwicklungspotenziale zu gewähren.

Was Unternehmer bisher lediglich gefühlt oder vermutet haben, wird nun durch dieses sensationelle Tool gemessen, mathematisch berechnet, visualisiert und strategisch nutzbar. Es fördert so ein Arbeitsumfeld, in dem sich alle wohlfühlen und entfalten. Diese innovative Profilanalyse transformiert Recruiting und Teambuilding, indem es eine perfekte Abstimmung zwischen individuellen Fähigkeiten und Jobanforderungen ermöglicht – das Erfolgsrezept für gesteigerte Mitarbeiterzufriedenheit und Produktivität! Diese Einzigartigkeit einzelner Teammitglieder wird in Form von Stimmbildern sichtbar, womit dann die wissenschaftliche Auswertung der Erkenntnisse erfolgt, die dann als konkrete Maßnahmen in der Geschäftspraxis anwendbar werden und zum Erfolg führen.

Intuition ist gut, präzise Stimmanalyse durch WOOYCE ist besser!

Hightech Future Learning aus dem Forschungslabor in die Bildungs-Praxis:
Das Neurowissenschaftlerpaar Josua und Simone Kohberg, manifestieren, als Pioniere des BrainTunings, ihre wissenschaftliche Expertise in einer innovativen Triade aus persönlicher Entwicklung, Gesundheitsförderung und Teambuilding.

The WOOYCE of Mittelstand

Persönliche Entwicklung: Finden Sie heraus, was in Ihnen steckt

Mit der WOODYCE® Analyse lernen Sie die wichtigste Person im Leben - sich selbst - besser kennen und können sich damit persönlich sowie auch beruflich weiterentwickeln. Das Ergebnis: Ein glückreiches und selbstbestimmtes Leben.

Jetzt starten

www.wooyce.kosys.de



„Sprachprojektion auf die Haut
 als größtes Wahrnehmungs-Organ.“

NEOOS – Sprachbad über Ultraschall!

Was ist das Geheimnis während eines Ausland-Aufenthaltes? Man lebt Tag und Nacht in einer Fremdsprache. Auch wenn man erstmal gar nichts versteht, speichert das Gehirn unbewusst Sprachmelodie, Wortschatz, etc. ab – ganz ohne bewusstes Lernen.

Dieses ‚Sprachbad‘ wird bei FNPLY über eine Smartwatch nachempfunden, die mittels Sensoren die neue Sprache als Ultraschallfrequenzen an die Haut abgibt. Bereits 2017 wurde dieses Verfahren an der Johannes-Gutenberg-Universität Mainz wissenschaftlich überprüft. Mittels EEG-Messungen konnte man nachweisen, dass Ultraschall-Frequenzen über die Haut das Sprachzentrum im Gehirn anregen, dessen Aktivität erhöhen und lernbereiter werden lassen. Hören muss also nicht über den Hörnerv gehen, sondern Informationen können auch über die Haut direkt ans Gehirn weitergeleitet werden. Das Sprachbad kann somit über Ultraschall mehrere Stunden am Tag genutzt werden – ganz ähnlich zu einem Auslands-Aufenthalt. Die Lernbereitschaft des Gehirns wird aktiviert und die täglichen Übungen mit FNPLY werden damit intensiviert und direkt im Unterbewusstsein verankert.



Smartwatch mit Ultraschallfrequenzen



...und Sensoren auf der Rückseite

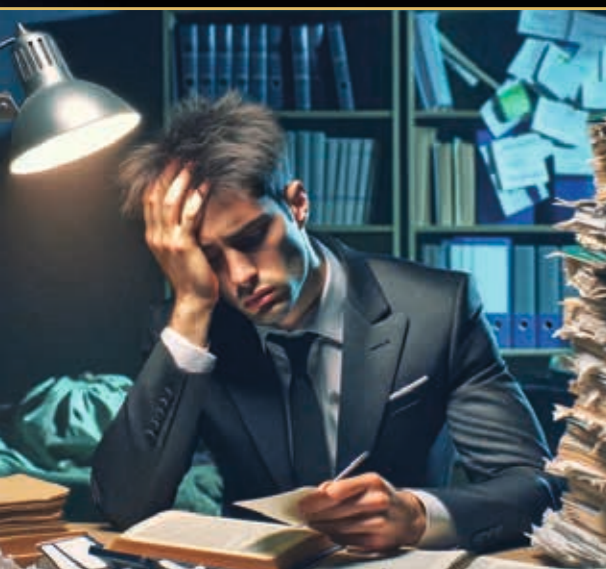

Monotones, stures Pauken war gestern.

Bei KOSYS wird Lernen zum Erlebnis, das dank NEOOS sprichwörtlich unter die Haut geht.

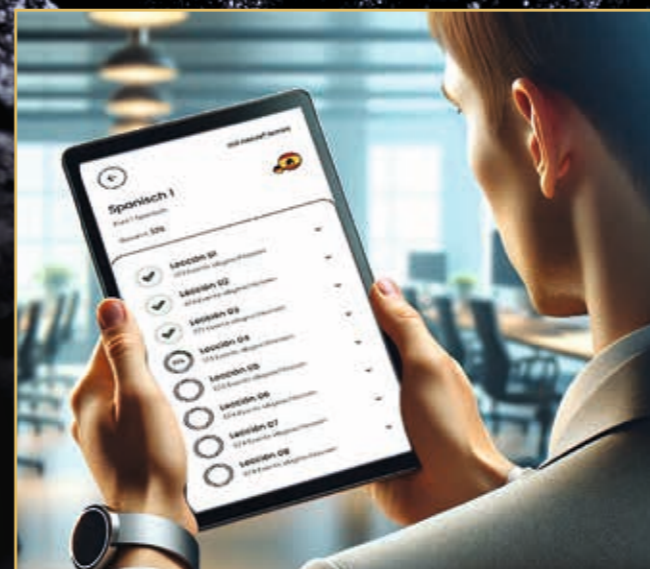



Orhidea Briegel Herausgeberin und Expertin für ImageDesign präsentiert...

durch das **objektiv** gesehen

Die Dilg Gruppe

Qualität, Innovation, Perfektion, verbunden mit technologischen Spitzenleistungen: "Made in Germany"- dies zeichnet die Dilg Gruppe aus.



Einer, der anpackt:

schwingvoll führt Rüdiger Dilg die Dilg Gruppe als Familienunternehmen und bringt dem guten, alten „Made-in-Germany“ neues Ansehen: die begehrte Produktpalette mit umfassenden Service ist ein Exportschlager bis in die USA.

Rüdiger Dilgs Vater, Otto Dilg gründete 1970 die Otto Dilg GmbH. Das in Neufahrn bei München ansässige Unternehmen konzentrierte sich auf die Geschäftsfelder Maschinenbau und Feinmechanik. Aufgrund der Entwicklung leistungsstarker Produkte mit höchstem Qualitätsanspruch und der starken Kundenorientierung beliefert das mittelständische Unternehmen heute Kunden wie MAN, Siemens, EADS, Alcatel und BMW. Mittlerweile ist unter der Leitung von Rüdiger Dilg daraus die Dilg Group geworden. Das Hauptgeschäftsfeld ist die Entwicklung und Produktion von Bürstmaschinen und Filteranlagen, die sich für den Einsatz in unterschiedlichsten Produktions-Umgebungen eignen. Als einer der wenigen Hersteller entwickelt, konstruiert und produziert Dilg ausschließlich in Deutschland und bietet Qualität „Made in Germany“. Mit der Entwicklung von Bürstmaschinen, die zwei variable Bearbeitungsebenen enthalten, hat Dilg Standards in seinem Marktsegment gesetzt. Die internationale Ausrichtung des Unternehmens wird durch ein Distributorennetz in unterschiedlichen Zielmärkten unterstützt. Im Jahr 2006 hat Dilg die PTA GmbH, ein führendes Unternehmen in der Reinraumtechnik, übernommen.

„An unseren Standorten Neufahrn und Mauern (bei Landshut) entwickeln und produzieren wir mit unseren Tochterunternehmen PTA Anlagen für die Pharmaindustrie sowie mit der Otto Dilg GmbH Feinmechanik im Bereich der Oberflächentechnik.“

Mehr zur Dilg Gruppe unter: www.dilg-group.com

Otto Dilg GmbH
Goffried-von-Cramm-Str. 5
85375 Neufahrn bei Freising
Tel.: 0 81 65 / 95 87-0
Fax: 0 81 65 / 95 87-22

ImageFoto Titel: © www.orhidea-image.com

Unsere Produkte setzen Qualitätsmaßstäbe

Die Firma PTA Pharma-Technischer Apparatbau wurde vor über 20 Jahren von Herrn Helmut Kasian gegründet. Unter seiner Leitung expandierte das Unternehmen kontinuierlich und erreichte eine führende Position als Anbieter von Laminar-Flow-Anlagen, Reinraumtechnik und Reinigungsanlagen für die Pharmazeutische Industrie. Von Projektierung, Engineering und Entwicklung bis hin zu Lieferung, Montage, Inbetriebnahme und Wartung – PTA bietet alles aus einer Hand, um stets einwandfreie Lösungen zu garantieren.

Als PTA von Herrn Rüdiger Dilg übernommen wurde, baute er zügig die Produktions- sowie die Vertriebskapazitäten aus und stockte die Mitarbeiterzahl auf, um der hohen Nachfrage zeitnah entsprechen zu können. Anfang 2009 wurde das komplette Maschinenprogramm der Huber Maschinenfabrik GmbH, ein traditionsreicher Anbieter von pharmazeutischen Reinigungs- und Sterilisationsanlagen, in das Fabrikationsortiment von PTA integriert.

Basis für den anhaltenden Erfolg sind bis heute die Expertise, die Innovationskraft und die Kompetenz absolut kunden- und marktorientierter Anlagen für höchste Ansprüche in Qualität und Technologie. Für viele führende Hersteller aus Europa, Amerika und Asien ist PTA schon seit Jahrzehnten erste Wahl.

Die hochqualifizierten Mitarbeiter der PTA verfügen über ausgezeichnetes Know How und tragen die Vision „Höchste Standards in Technologie, Qualität und Präzision“ mit.

In jedem gewünschten Umfang und weltweit - und immer in höchster Perfektion.



Wir denken in Lösungen

Cleanroom Technology

Ein perfektes Produktionsumfeld ist Voraussetzung für die wirtschaftliche Herstellung von wirksamen Medikamenten. Reinraumtechnik von PTA bietet Ihnen beste Bedingungen für unterschiedlichste Aufgabenstellungen im Umgang mit pharmazeutischen Wirkstoffen.

Das Abfüllen, Umfüllen, Verwiegen und Probenehmen hochwirksamer Substanzen ist ein kritisches Moment für die Sicherung der Produktqualität sowie des umfassenden, zuverlässigen Schutzes des Personals vor Kontamination. In allen Prozessen ist eine durchgehende Sterilitätskette unabdingbar.

PTA bietet für diese Anforderungen ein umfangreiches Produktprogramm, das Funktionalität, Effizienz und Präzision mit ausgezeichneten Schutzeigenschaften verbindet. Unsere Anlagen werden stets individuell für die jeweilige Produktionsumgebung konzipiert und entsprechen den hohen Anforderungen der pharmazeutischen Industrie. Darüber hinaus erfüllen sie alle aktuellen relevanten Normen wie GMP und FDA Standards. PTA Reinraum-Anlagen entsprechen – je nach Anforderung – Reinraumklasse 100 bzw. Sicherheitsklasse 1 oder 2 DIN 12469.

Reinraumtechnik von PTA – für ein Optimum an Prozesseffizienz.

PTA CLEANING SYSTEMS:

Intelligente Technik für höchste Reinheit und Produktions-Effizienz

Die gründliche, effiziente Reinigung pharmazeutischer Kleinteile sowie deren schnelle Weiterverarbeitung stellt einen entscheidenden Beitrag für die Qualität des Endprodukts dar. Für die vollautomatische Spezialreinigung von Kleinteilen aus Gummi oder Kunststoff mit hohem Endfinish-Anspruch (z. B. elastomere Verschlüsselemente) entwickelt PTA hocheffiziente Waschanlagen für unterschiedliche Kapazitätsanforderungen. Die Anlagen ermöglichen extrem hohe Reinigungsgrade – inklusive der Sterilisation - und unterstützen mit durchdachten Funktionen die Produktionseffizienz.

Seit dem Jahr 2009 ergänzt das komplette Fertigungsprogramm der Firma Huber Maschinenfabrik GmbH, Freising, mit ihrer speziellen Technologie für die Reinigung und Sterilisation das PTA Produktprogramm.

Waschen – Spülen – Silikonisieren – Sterilisieren – Trocknen: In einem Arbeitsgang!

PTA CLEANING SYSTEMS eignen sich vor allem für Produktionsumgebungen, wo die schnelle und äußerst gründliche, aber auch schonende Reinigung von industriellen Kleinteilen ein maßgebliches Kriterium ist; wie z.B. in der Pharma-, Lebensmittel- und Automobilindustrie.



Weitere Endprodukte der Dilg Gruppe unter:

www.dilg-group.com



Lifestyle Tuning

Wer es zu Hause, auf seiner Yacht, in seinem Büro ein wenig aparter und ausgesuchter haben möchte - sozusagen das „Sahnehäubchen für sein Ambiente“ sucht, ist Kunde DES Spezialisten für Metallkunst-Sonderanfertigungen im LifeStyle-Gebrauch: Aus dem Hause Michael Jacken kommen exklusive auf individuelle Bedürfnisse hin angefertigte Produkte für den gehobenen Anspruch.

Die ganz individuellen, nützlichen und vor allem eleganten „Upgrades“ für den Lifestyle ziehen sich durch eine Bandbreite verschiedener Bereiche: Sie erhalten hier das ultimative Badewannentuning vor Einbau, Interieur-Artikel, Treppen und Geländer, individuell gestaltetes Zubehör wie Handtuchhalter, Beistelltische, Individualanfertigungen für Yacht und Edel-Motorräder, Gartenkunstobjekte, alles auf Wunsch auch mit Lichtinstallationen. Immer mit AHA-Effekt!

Orbidea Briegel, Herausgeberin

IMAGE: Sie sind geschätzt für Ihre Bandbreite der Sonderanfertigungen und die Wertigkeit Ihrer „Unikate“. Geben Sie unseren Lesern ein Beispiel aus dem Badbereich. Da sind Sie ja DER bekannte Wannen-Tuner und erste Adresse für Extras.

Michael Jacken: Stimmt. Bevor die Badewannenauswahl mit dem Einbau erfolgt, wenden sich die Kunden an uns. Wir tunen auf diese Weise herkömmlicher Badewannen aus Acryl, GfK oder Holz mit Whirl- und Massageanlagen, die speziell für Kundenbedürfnisse und deren Anforderungen zusammengestellt werden. Sogar die Positionierung der einzelnen Düsen wird individuell auf Kundenwunsch abgestimmt. Das Spektrum reicht von einfachen 4-Düsen-Whirlanlagen bis zu hochkomplexen Mehrkreis-Regelsystemen mit Rückenmassage-Zonensteuerung, wie gesagt Whirl- und Massageanlagen, Licht- und Soundsysteme, Aromatherapie.

Gibt es das nicht aus im Baumarkt?

Wenn Sie eine Lösung von der Stange suchen, ja. Aber unser bewährtes Mehrkreis-Regelsystem überzeugt durch die einzigartige Möglichkeit, verschiedene Düsengruppen unabhängig von einander anzusteuern. Dadurch läßt sich der Düsendruck an Rückenmassage-, Jet- und Fußreflexzonenmassagedüsen individuell und stufenlos regulieren. Überhaupt sind Extras immer möglich. Und wir achten stets auf Convenience, auf leichte Bedienbarkeit. Die Klientel, die wir bedienen, möchte in ihrem Lifestyle keine Kompromisse machen.

Das stimmt. Das Wohlbefinden ist uns Unternehmern einiges Wert.

Oh ja! Man kann einiges anstellen, um positive Stimmung zu erzeugen. Mit Farblicht, Halogenstrahler, Nachspülanlage, Aroma oder UV-Desinfektion... kommt man auf andere Gedanken. Das Jetsystem regt beispielsweise die Durchblutung und den Stoffwechsel an und bringt „Power“ in die Wanne. Die Jetdüsen erzeugen einen kräftigen Wasserstrahl mit individueller Luftbeimischung.

Gibt es auch etwas Beruhigendes?

Klar, der Entspannung der Muskulatur dient z.B. das Massagesystem, denn es regt die Durchblutung und den Stoffwechsel an und sorgt für ein allgemeines Wohlbefinden. Das Luftperlsystem ist wiederum ideal, um die Haut zu beleben. Es sorgt für ein angenehmes Prickeln auf der Haut und dient auch zur Förderung der Durchblutung.

Das hört sich gut an. Und was ist, wenn ich alle diese Wohlfühleffekte haben will?

Es gibt auch die Kombination aus den verschiedenen Systemen mit einer Düsendruckregelung, die eine unabhängige, stufenlose Regulierung der Jet- und Massagedüsengruppen ermöglicht. Dieses einzigartige Kombisystem bietet Ihnen kein anderer Hersteller. Damit kann man alle Massagemöglichkeiten problemlos genießen.

Gefragter Spezialist für Sonderanfertigungen:

Beim Chef und Meister des Lifestyle Tunings sind die Auftragsbücher stets gefüllt...mit viel Liebe zum Detail und Sinn für Ästhetik widmet sich Michael Jacken der individuellen Aufwertung und Abrundung von Gebrauchsgeschäften, Interieur und Objekten. Mit seiner Kreativität und Präzision bewahrt der gelernte Gürtler mit seinem Team das Metallkunsth Handwerk vor dem Aussterben!

Hier sehen Sie das Innenleben einer Edel-Badewanne... auf der folgenden Seite die Außenansicht.

„Unsere Kunden machen keine Kompromisse im Lifestyle.“

IDEAL media face
Kompetente Interviewpartner
für Medien, Wirtschaft & Veranstaltungen

www.bad-plus.de

Kein bloßer Luxus, sondern eine sinnvolle Investition in ein gutes Wellnessgefühl:

Jede Art von Badewannenmodell kann vor Einbau noch mit der individuellen Düsenanlage nachgerüstet werden. Das Team von Michael Jacken ist Kooperationspartner von Badanbietern aller Art.

„Sie suchen sich Ihre Wunschbadewanne aus und wir machen ihre Badeoase zum Unikat.“

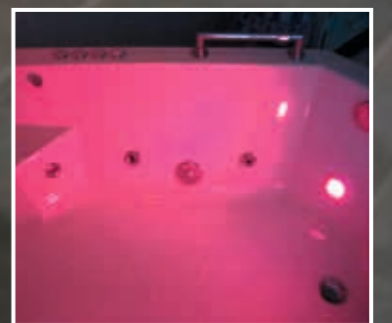

Ein Who-is-who von begeisterten Kunden - vielleicht gehören Sie auch bald dazu?

Obermaier Bäder München, Der Völkel, Herzog von Bayern (Schloss Nymphenburg), Anne-Sofie Mutter (Geigerin), Spreewald Therme, Stihl AG, Sporthotel Theresa (Zell am See - Österreich), balneo-design GmbH (Stuttgart), Raumwelten Interior + Design, München Meggle Molkereiprodukte, Wasserburg am Inn, Interior Design (München), ESCADA (Düsseldorf, München, Berlin, Paris), Hotel Il Ciocco (Italien), Dross & Schaffer (München), Hotel Neuhaus (Mayrhofen, Österreich), Neumayr Bäder (München) u.v.m.



Hersteller des Monats

www.koenig-ludwig-brauerei.com

ERFAHRE MEHR

ÜBER DEINE

LIEBLINGSBIERE





UNSERE
BIERE



KÖNIG LUDWIG
HÄNDLERSUCHE



Zahnarztpraxis München Berg am Laim

-  Ihre Zahnärzte
-  Praxisausstattung
-  Services für Sie
-  Zertifizierte Champions® Implants
Referenzpraxis

FORSTER & KOLLEGEN

 089 43 11 212



Bodenständiges Zell-Flüstern mit dem „Erste Hilfe Stift“

Anerkanntes Hilfsmittel

- zu Hause, im Büro, beim Sport
- für jede Altersgruppe
- mit kinderleichter Anwendung

ORHIDEAL
**media
face** 2020
Kompetente Interviewpartner
für Medien, Wirtschaft & Veranstaltungen

„Lumineszenzlicht,
Farbe und Magnetfeld:
Der MONOLUX
PEN spricht die
Sprache der Zellen!“

www.monolux-shop.de

Eine innovative Produktentwicklung
zur häuslichen und professionellen
Behandlung: Das authentische
Paar bricht mit allen Klischees
zur Naturheilkunde und
zeigt auf motivierende Weise,
wie Gesundheitsbewusstsein
und anwendbares Wissen
für jeden zu erlangen ist.



Orhidea Briegel Herausgeberin und Expertin für ImageDesign präsentiert...
durch das **objektiv** gesehen

Chirurg & Visionär in der **Überweisungs Praxis**

Partner für Zahnheilkunde 3.0

Mit über 200 Originalarbeiten, 30 Übersichtsartikeln, 40 Buchbeiträgen, über 500 Vorträgen auf nationalen und internationalen Kongressen ist der leidenschaftliche Chirurg, Vordenker und Preisträger zahlreicher Auszeichnungen nicht nur eine vertrauensvolle Adresse für den Überweiseralltag, sondern auch Botschafter für die Forschung und Weiterentwicklung der Implantatstechnologien:

Prof. Dr. Dr. Dr. (Hu)
Karl Andreas
Schlegel



„Unser Ziel ist die schonende und unkomplizierte Behandlung in enger Zusammenarbeit mit Ihrem Hauszahnarzt oder Hausarzt.“



„Nur das Beste:
Wir behandeln unsere Patienten stets so, wie wir uns selbst behandeln würden.“

Interdisziplinäre Lösungen für medizinische Bestversorgung

In Fach- und Patientenkreisen ist Professor Schlegel als absolute Koryphäe und begeisterter Operateur bekannt und weit geschätzt. Als wandelnder Quell der Erfahrung aus zwanzig Jahren Praxis und auch intensiver wissenschaftlicher Arbeit ist der menschnahe, leidenschaftliche Experte zugleich auch Innovator für den Berufsstand und für erstklassigen Patientenservice.

In die renommierte und vom Münchner Hauptbahnhof gut erreichbare, helle und moderne Praxis im eindrucksvollen Renaissancehaus werden dem Fachmann Fälle aller Art überwiesen: Ein großes Netzwerk an Ärzten greift auf den breiten Erfahrungsschatz des versierten Praxisteam Schlegel zurück. In enger Kooperation mit Zahn-, Haus- und Hautärzten werden Patienten mit den modernsten Methoden aus der Mund-, Kiefer- und Gesichtschirurgie, der Implantologie und sogar auch plastischen Chirurgie versorgt. Die unkomplizierte, erfolgreiche Zusammenarbeit mit Haus-Zahnärzten und Hausärzten ist hier nicht nur erklärtes Ziel, sondern gleichzeitig praktiziertes Versprechen.

Zusätzlich zu den üblichen zahnärztlich chirurgischen Eingriffen und der Implantologie bietet Professor Schlegel anders als viele Kollegen auch größere MKG-Chirurgie bis hin zu Dysgnathie-Ops, Versorgung von Zysten, Frakturen oder auch Tumoren überwiegend in der Tagesambulanz an. Ganz im Sinne des hier umgesetzten Paradigmenwechsels „weg vom Klinikalltag, hin zur Privatpraxis“ sind neben den begeisterten Patienten auch die überweisenden Ärzte voll überzeugt. Denn mit Transparenz und dem gelebten Qualitätsmanagement führt Professor Schlegel die interdisziplinäre Kooperation in die nächste Dimension: das Angebot für Zuweiser und Kollegen reicht von verschiedensten Fortbildungen bis hin zum Notfallkurs. Aber auch eine effizientere Kommunikation wird groß geschrieben, beispielsweise mit Downloadformularen, Informationen und Aufklärungshilfen zur Wurzelspitzenresektion bis hin zum Zahntrauma. Kaum verwunderlich, dass die beeindruckenden Praxisräume zeitweise auch als Veranstaltungslocation für Fachpublikum dienen, wenn sich beispielsweise der von Professor Schlegel geleitete ITI Study Club zu Implantat-Themen trifft oder live - für bis zu 40 Hörer - aus dem OP übertragen wird.

Das schier unermüdliche Engagement nicht nur in der Praxis, sondern auch in der Entwicklung und Forschungsarbeit macht den sympathischen Visionär zum beliebten Vortragsredner und markanten Mediengesicht der Branche im Sinne der Bestversorgung für Patienten. Der Name Schlegel bürgt in fünfter Generation für Qualität, Menschlichkeit und Partnerschaft in der Zahnheilkunde 3.0! *Orhidea Briegel, Herausgeberin*

Mund- Kiefer- und Gesichtschirurgie

Die Mund-, Kiefer und Gesichtschirurgie konzentriert sich auf operative Eingriffe im Bereich des Gesichtsschädels. Dabei reicht das Spektrum von Unfallversorgungen über Kieflerverlagerungsoperationen bis hin zur Entfernung von Tumoren

Oralchirurgie

Die Oralchirurgie beinhaltet Eingriffe im Bereich der Mundhöhle.

Implantologie

Implantate werden in den Kieferknochen eingebracht, um fehlende Zahnwurzeln zu ersetzen. Diese dienen als Verankerung für Kronen, Brücken und Prothesen. Der Vorteil dieser Art des Zahnersatzes ist es, dass er unabhängig von Nachbarzähnen gestaltet werden kann, welche somit geschont werden.

DVT - Digitale Volumetomographie

Jeder Patient wird gründlich untersucht bevor eine Behandlung festgelegt wird. Dabei kann es vorkommen, dass herkömmliche Methoden, wie das normale Zahnrontgen, nicht ausreichen um einen eindeutigen Befund zu erhalten. Deshalb steht in der Praxis ein DVT zur Verfügung.

Plastische Operationen

Diese Eingriffe werden zur ästhetischen Veränderung der Weich- und Hartgewebe im Bereich des Schädels durchgeführt. Die rein ästhetisch intendierte plastische Chirurgie umfasst im Mund-Kiefer-Gesichtsbereich die Korrekturen an Augenlidern (Blepharoplastik), Gesichtshaut (Face-Lift), Ohr- und Nasenchirurgie, aber auch im weitesten Sinn die auch ästhetisch wirksamen Operationen zur Kieflerverlagerung.

Wartezimmer für Patienten.
Meeting-Point für Fachkreise.



Kluge Supervision mit fachlichem Background: Dr. Sabine Falk

behält den Überblick mit professionellem Praxis- und Qualitätsmanagement, optimalen Kommunikationsabläufen, interdisziplinären Vernetzungsevents.

Dazu punktet die Praxis als attraktiver Arbeitgeber: Jeder im Team hat die Möglichkeit, sich bei der Erfassung und Definition seines Arbeitsbereiches einzubringen - ganz im Sinne der Patienten!

„Wir sorgen für Fach-
Austausch und Vernetzung.“

Expertenpool mit Meetings und Fortbildungen

IMAGE: Professor Schlegel, Ihre zahlreichen Stationen im Lebenslauf lesen sich beeindruckend. Nach den Studien der Zahn- und Humanmedizin in Hannover beziehungsweise Budapest, Assistenzzeiten in Basel und München sowie Ihrer Tätigkeit an der Universität Erlangen inklusive Zeiten als Facharzt, Oberarzt, Professor und der Arbeit in Forschung und Lehre sind Sie nun wieder in München?

Prof. Schlegel: Ich bin gerne in meiner Geburtsstadt und genieße den Blick aus der Praxis auf die Berge. Meine Ideen zu einer modernen, einladenden Praxis kann ich hier gut leben. Mein Team habe ich aber hauptsächlich in Erlangen kennen und schätzen gelernt. Fast alle unsere Praxis-Ärzte waren in Erlangen, sprechen also fachlich eine Sprache. Auch mit meiner Frau, Dr. Sabine Falk, arbeite ich seit ihrer Promotion in Erlangen zusammen. Sie ist von Anfang an für das Management der Praxis zuständig.

Das habe ich gehört. Nicht nur das Praxiskonzept, sondern auch das Ambiente trägt Ihre gemeinsame Handschrift, nicht wahr?

Sabine Falk: Stimmt. Klare Linien, Design und der Wohlfühlfaktor waren uns bei der Ausstattung sehr wichtig. Unsere modernste Arbeitsweise soll sich auch in der Inneneinrichtung widerspiegeln.

Das ist gut zu wissen. Immerhin wird in Ihrer Praxis der für Menschen wohl wichtigste Bereich behandelt. Das Gesicht ist die persönlichste „Visitenkarte“, die wir haben.

Dr. Sabine Falk: Das ist wahr. Kleinste Veränderungen durch Krankheiten, Verletzungen oder Alterungsprozesse

wirken sich auf unser Aussehen aus. Das oberste Ziel der Fachärzte für Mund-, Kiefer- und Gesichtschirurgie ist, das Gesicht eines Menschen optimal wieder herzustellen. Zahnverlust beeinträchtigt massiv die Lebensqualität. Parodontose und Probleme mit den Kiefergelenken oder mit den dazugehörigen Muskeln kommen häufig vor. Heutzutage ist ein weites Spektrum an modernen Behandlungsmethoden und schonenden Operationsverfahren möglich.

Es geht aber nicht ausschließlich um Funktionalität. Mir ist zu Ohren gekommen, dass Patienten auch aus ästhetischem Bedarf zu Ihrer Praxis anreisen.

Prof. Schlegel: Neben der Funktionalität geht es im Gesichtsbereich natürlich häufig auch um das Aussehen und um Schmerzfreiheit. Ein Mediziner hat große Verantwortung für seine Patienten und die Behandlungsgründe sind so zahlreich, wie die individuellen Behandlungsmethoden und Lösungen für den Einzelnen. Seit 2010 ist von der Deutschen Gesellschaft für Mund-, Kiefer- und Gesichtschirurgie zusätzlich der Masterstudiengang „Ästhetische Gesichtschirurgie“ eingeführt worden, um eine strukturierte Weiterbildung für ästhetische Operationen im Gesichtsbereich zu etablieren. Fachzahnärzte für Oralchirurgie haben eine vierjährige Weiterbildung abgeschlossen. Diese beinhaltet schwerpunktmäßig operative Eingriffe im Bereich der Mundhöhle.

Die MKG-Chirurgie ist - trotz aller anderen zahlreichen Verpflichtungen - bis heute meine Leidenschaft und auch meine Mission. Ich lebe den Grundsatz meines Vaters, unsere Patienten stets so zu behandeln, wie wir uns selbst behandeln würden, unter Ausnutzung der modernsten Möglichkeiten bezüglich der Therapie, Planung und der Durchführung der Behandlung.



OP mit Live-Übertragung

Jeder Patient wird individuell betrachtet und ein für ihn ideales Behandlungsschema erarbeitet. MKG-Praxen haben deshalb auch umfangreiche Assistenz, sowohl von der Stuhlassistenz mit der Aufgabe, dem Arzt bei der Behandlung von Patienten und bei der Praxisorganisation zu assistieren, als auch von zahnmedizinischen Verwaltungsassistentinnen, mit dem Schwerpunkt auf Abrechnungswesen, Praxisorganisation und Praxismanagement, Rechts- und Wirtschaftskunde, Kommunikation und Rhetorik. Anästhesisten, welche sich auf Narkosen spezialisiert haben, arbeiten parallel zum Operationsteam und ermöglichen Eingriffe in Vollnarkose oder in Sedierung.

Ihr Vater hatte auch eine Praxis?

Prof. Schlegel: Mein Vater, Herr Prof. Dr. mult. D. Schlegel war bis 1990 Chef der Mund-, Kiefer- und Gesichtschirurgischen Klinik der Ludwig Maximilians Universität München und bis 2012 Mitglied der Vollversammlung der bayerischen Landes Zahnärztekammer sowie Vorsitzender des Prüfungsausschusses Oralchirurgie an derselben. Bis 1998 betrieb meine Mutter Frau Dr. I. Schlegel eine zahnärztliche Privatpraxis in München. (*er lacht herzlich*) Sie sehen, wir sind eine zahn-aktive Familie, und das schon in fünfter Generation.

Das kann man wohl sagen. Dann ist auch das Praxismanagement in besten Händen Ihrer Frau. Da „Professor Schlegel und Kollegen“ als Überweisungspraxis mit Ärzten aller Art zusammenarbeitet, können Sie sich dank Ihrem zahnärztlichen Background sehr gut in die Anliegen Ihrer Partnerpraxen hineinversetzen?

Dr. Sabine Falk: Absolut richtig. Ich verstehe die Herausforderungen der Zahnärzte und ergänze die Ideen zur weiteren interdisziplinären Vernetzung und unseren regelmäßigen Überweiser-Veranstaltungen mit Vergabe von Fortbildungspunkten. Unsere apparative Ausstattung erlaubt auch die Durchführung von Live-Übertragungen von Operationen. Mein Mann strebt die Verknüpfung der Fachbereiche an. Wir stehen für Fortschritt!

Und wie sehen Sie den Fortschritt in der Implantologie? Das ist ein Meilenstein per se?

Prof. Schlegel: Die dentale Implantologie ist für mich ein wichtiger Grundbaustein der Zahnmedizin und sollte integraler Bestandteil der zahnmedizinischen Ausbildung sein. Unsere Implantate sind so haltbar, dass Abschluss und Prothetik als Probleme in den Fokus treten. Hier gilt es, neue effiziente und einfache Wege beziehungsweise Techniken zu finden. Die Entwicklung wird noch mehr als heute schon erkennbar vom ursprünglich enossalen (in den Knochen hineinreichenden) Teil hin zu Suprakonstruktionen und Weichgewebsmanagement gehen. Die wissenschaftliche Hinterlegung der Implantologie lag mir schon immer am Herzen. Sie hat sich aus der Praxis kommend von Anwendungsbeobachtung bis heute auf ein evidenzbasiertes Niveau entwickelt. Statt Spekulationen wird heute mit wissenschaftlich hinterlegten Techniken gearbeitet. Diese spannenden Weiterentwicklungen begleite ich gerne als wissenschaftlicher Impulsgeber.

Praxis Prof. Schlegel und Kollegen
Prof. Dr. Dr. Karl Andreas Schlegel
Arnulfstr. 19 • 80335 München

Telefon 089 590 686 990
Telefax 089 590 686 9910
info@prof-schlegel.de

www.prof-schlegel.de

Hohe Transparenz für beste Qualität

Mit der Implementierung eines QMS nach ISO 9001 hat die Praxis Prof. Schlegel dafür gesorgt, dass innerhalb des Unternehmens Verantwortlichkeiten definiert und Prozesse transparent werden. Das erleichtert den Mitarbeitern ihre tägliche Arbeit, reduziert Risiken und steigert insgesamt die Effektivität des gesamten Unternehmens zum Nutzen der Kunden.



Teil 2 des internationalen Bucherfolges hier bestellen



ÉCOLE SAN ESPRIT www.san-esprit.de



Mit dem Rädchen im Getriebe

... kennt sich Heinz-Günter Schumacher, Geschäftsführer der EWM – Eichelhardter Werkzeug- & Maschinenbau GmbH, aus. Es ist sprichwörtlich das Unternehmensleitbild. Ohne Rädchen kein Getriebe, ohne zufriedene Mitarbeiter kein Erfolgsunternehmen. Vielleicht liegt es an der Produktpalette, das hier niemand „antriebslos“ ist, schließlich geht es um Antriebe, die sämtliche Energie sofort und ohne Verlust weitergeben. Hier sind alle hoch motiviert und für diese menschlich-technischen Leadershipserfolge hat das Unternehmer-Ehepaar Sigrüd und Heinz-Günter Schumacher die Auszeichnung Top-Arbeitgeber bereits zum zweiten Mal in Folge erhalten. **Im November 2010 gab es dafür auch noch den TRAUMFIRMA-Award, der das Unternehmen samt Mitarbeitern für das konstruktive Miteinander prämiert.**

„Unser Kapital sind die Menschen, die mit uns sind. Die Frauen und Männer, die am Erfolg unserer Kunden mitwirken – und damit auch an unserem. Die Mitarbeiter, die unternehmerisch denken und handeln. Die Individualisten, die bereit sind, ihre Kenntnisse und Fähigkeiten einzubringen, um ein Ziel zu erreichen, hinter dem sie bedingungslos stehen. 48 einzigartige Charaktere mit unterschiedlichen Begabungen und Neigungen. Alle unersetzlich und durch jahrelanges Dienen und Leisten irgendwie auch unverwundlich. Sie und nur sie machen die EWM aus. Sie sind die Garanten für das Wohlergehen der Eichelhardter Werkzeug- & Maschinenbau GmbH.“ erklärt der Geschäftsmann seinen Erfolg.

Die Abteilung Forschung und Entwicklung bildet eine tragende Säule in seinem Unternehmen. Hier sind Fachleute und Visionäre am Werk, die es sich zur Aufgabe machen, den größtmöglichen Nutzen für Kunden zu schaffen und der Zeit voraus zu sein. Hier werden Trends gesetzt – teilweise auch in enger Zusammenarbeit mit den Geschäftspartnern – so entsteht ein (möglichst) breiter Know-how-Tank.

„Eine stetige Weiter- und Neuentwicklung der Produktpalette verstehen wir als eine unserer Hauptaufgaben. Der Erfolg unserer Arbeit ruht auch auf zahlreichen, auch internationalen Patenten und vor allem – was von noch größerer Bedeutung ist – auf der Vielzahl zufriedener, ja glücklicher, Kunden.“, so fasst das Team sein Bestreben in Worte. Vor allem hat uns angesprochen, dass hier lebendiges Beziehungsmanagement nicht nur mit den Mitarbeitern, sondern auch den Kunden und deren Kunden betrieben wird. Diese enge Partnerschaft ermöglicht es dem Unternehmen „stets und äußerst schnell auf Anforderungen des Marktes zu reagieren.“ Ausgiebige Praxistests und Versuche in Zusammenarbeit mit Lohnunternehmern und Erstausrüstern (die größten Mähdrescher-Hersteller) weltweit, praxisnahe Produktverbesserungen, Kundendienst und Flexibilität gehören zum Service-Standard.



Zu den Produkten der EWM Eichelhardter Werkzeug- & Maschinenbau GmbH gehören die Pro-Drive Hochleistungs-Mähmesserantriebe, die in der Landwirtschaft eingesetzt werden und mit ihren absolut geradlinigen Messerbewegungen in der Messerebene sitzen. Das führt dazu, dass keine Umkehr- und/oder Schwinghebel benötigt werden und der Hub zu 100% beim Messer ankommt. Kurz gesagt: das Ding macht das Mähmesser effektiver und bringt am Ende mehr Ertrag – bei der Ernte, wie auch beim Geschäft. „Als Horizontal- und Winkelantrieb sind unsere Pro-Drive Hochleistungs-Mähmesserantriebe für eine Vielzahl von Erntemaschinen und Erntebedingungen geeignet. Sie können problemlos (und auf Wunsch durch unser Kundendienstteam) auch vor Ort angebaut werden.“, so ist das Service-Angebot der Möglichmacher.

Und weil Effizienz bei der EWM das Zauberwort ist, gibt das Produkt „Kommunalmähwerk“ die passende Formel dazu. „Immer mehr Lohnunternehmer werden von Gemeinden und Kommunen zur Pflege von öffentlichen Park- oder Sportanlagen, Einfriedungen aus Hecken und ähnlichem beauftragt. Nur mit leistungsfähigen und zuverlässigen Maschinen können diese Aufgaben schnell und rationell ausgeführt werden. Mit Auslegerarmen an Frontladern, Baggern oder an bereits vorhandene Gerätschaften angebaut, schneidet(!) dieses Mähsystem Äste von bis zu 30mm Durchmesser. „Dadurch, dass wir die Kommunalmähwerke mit unserem bekannten und bewährten Pro-Drive-Antrieb ausrüsten, konnte eine einfache, kostengünstige und nahezu wartungsfreie Konstruktion realisiert werden, die selbst mit hohen Kraftübertragungen fertig wird. Ganz nebenbei: unser Kommunalmähwerk erfüllt auch die Anforderungen der Landschaftspfleger. Der Schnitt ist glatt und nicht zerfasert – dadurch wächst das Gehölz schonend nach und es entstehen keinerlei schädliche Verwachsungen an den Schnittflächen.“

Die Kommune spart, die Natur profitiert!“, so der Originalton aus der Produktion. In diesem Unternehmen gibt es kein „das passt schon!“, sondern mit „Was können wir verbessern?“ ist man selbst und ständig bestrebt zu Optimieren. Der Firmenslogan trifft es auf den Punkt: „... mit System in Bewegung.“



Da kann ich nur sagen: Panta Rhei... und Maschinen sind für Menschen da! *Orhicka Briegel*



Sigrüd Rosenberg-Schumacher
Prokuristin, Büroleitung

EWM GmbH
Eichelhardter Werkzeug & Maschinenbau
Gartenstraße 7 • 57612 Eichelhardt

Fon +49 26 81 / 95 19 - 0
Fax + 49 26 81 / 95 19 - 22
info@ewmgmbh.de

www.ewmgmbh.de



ImageFoto: © www.idealimage.com

„Wir l(i)eben das Kunden-Paradies.“

Heinz-Günter Schumacher





BASILIUS

www.basilius-kaffee.de

Inspiriert durch einen technologiebegeisterten Teamleader
Gedanklich immer auf der Überholspur ist Matthias Knörich ein Mensch, der mit einem Blick die technische Gesamtsituation erfassen kann. Ganz erstaunliche Aspekte ergeben sich für Gesprächspartner, wenn sie von dem vertrauenswürdigen Security-Experten auf ihre Netzwerk-Lücken aufmerksam gemacht werden, selbst wenn sie vorher der Meinung waren, es bestünde kein Handlungsbedarf. Seine Fachkenntnisse und ansteckendes Interesse für das Thema IT-Sicherheit zieht sich durch das LargeNet Team wie ein roter Faden.

Als Top-Spezialisten auf der guten Seite der Macht mit

IT-Security Intelligenz

Weil im Datenuniversum unserer heutigen Zeit zahlreiche Gefahren für mittelständische Betriebe lauern, sind die sorgfältig ausgewählten und ambitionierten Cyber-Helden und Kundenversther bei LargeNet vertrauensvolle Ansprechpartner für solche Unternehmer, die ihre Geschäftsprozesse vor den zahlreichen Gefahren der Informationstechnologie vollumfänglich schützen wollen. Der renommierte Spezialist für IT-Security brilliert bei seinen Kunden als erste Adresse und ist gleichzeitig auch Mitarbeitermagnet für passionierte Branchenkenner, die Abwechslung in ihrem Arbeitsleben suchen. Kein Wunder, denn der Einsatz in der IT-Sicherheitsbranche bringt nicht nur Anerkennung und Ansehen, sondern auch das gute Gefühl, einen sicheren Arbeitsplatz in einem Wachstumsmarkt zu genießen: **Möge LargeNet mit Ihnen sein!** *Orhidea Briegel, Herausgeberin*

„Unsere Mission ist Passion:
wir schützen Kunden vor
IT-Angriffen aller Art.“

www.largenet.de

Premium Lifestyle Management
Fachwissen - ausgezeichnet aufbereitet

www.vital-ity.de

Vitaler fürs Leben

Herzlich Willkommen bei

Vitality
College

Erfolgstraining - Gesundheit - Schönheit

Tel.: 06471 / 380 44 22 - www.vital-ity.de





Erfolgsstory:

Wenn wir von Werten sprechen, dann meinen wir zum einen die Ergebnisse, die wir in Ihrem Auftrag erarbeiten: Produktionskonzepte für die Zerspanungstechnik, Beratungen für optimale Bearbeitungsprozesse, Produkte, die effektiv zur Wirtschaftlichkeit Ihrer spanenden Fertigung beitragen und Abwicklungsprozesse, die Ihnen die tägliche Arbeit leichter machen. Zum anderen meinen wir mit Werten aber auch eine gut funktionierende Unternehmenskultur, die die Menschen in Ihrem und in unserem Unternehmen in den Mittelpunkt stellt. Dazu haben wir bei Kopp „Spielregeln“, d. h. lebendige Business-Werte definiert, die auf persönlichen Werten unserer Mitarbeiter aufbauen.

Für Sie als Kunde bedeutet dies, dass sich bei uns jeder Mitarbeiter zu 100 % verantwortlich dafür fühlt, wie Sie unsere Unternehmensleistung erleben und dass alle Prozesse ebenso wirtschaftlich wie reibungslos ablaufen können. Dazu gehört, dass wir schnell und flexibel auf Ihre Erwartungen eingehen und uns Neuerungen nicht aus dem Konzept bringen. Wir haben gelernt damit umzugehen, auch wenn eingespielte Abläufe deswegen umgestellt werden müssen. „Erfolg haben wir nicht trotz, sondern wegen einer konsequenten Werteorientierung“, Kundenbedürfnisse stehen bei uns traditionell im Mittelpunkt. So entstand auch unser Unternehmen aus einer Marktlücke heraus: Unser Vater, Helmut Kopp, gründete die Kopp Schleiftechnik im Jahre 1970. Er war zu dieser Zeit als Meister in der Kunststofftechnik beschäftigt.

Es war schon damals schwierig, einen gut funktionierenden Nachschleifservice für Werkzeug zu finden, also gründete er selbst ein Unternehmen für diese Dienstleistung. Zunächst nach Feierabend und mit den ersten einfachen Maschinen in der heimischen Garage. Nicht zuletzt durch die tatkräftige Unterstützung unserer Mutter Herta Kopp in Verwaltung und Vertrieb konnte der Betrieb schon bald erweitert werden.

Heute führen wir das Unternehmen in der zweiten Generation – und sind stolz darauf, dass wir die Tradition aus Unternehmergeist, Technikbegeisterung und Kundendienst fortführen dürfen.

www.kopp-schleiftechnik.de

Denn die Menschen sind es.....

Ohne modernste Produktionstechnik geht heute nichts mehr – allerdings ist die „Brainware“, also Know-how und Motivation der Mitarbeiter nach wie vor der wichtigste Faktor. Denn die Menschen sind es, die diese Technologien erst nutzbar machen – für die täglichen Aufgaben in der Produktion. Auf über 1200 qm Produktionsfläche verbinden wir technische Kreativität mit modernster maschineller Schleiftechnologie. Unser Rohstoff sind frische Ideen, die wir für Sie in „Form schleifen“: Durch die ausführliche Beschäftigung mit Ihren Produktionsanforderungen entstehen zunächst neue Werkzeugideen.

Es macht einfach Spaß, mit aktuellsten Maschinen der bekannten Hersteller zu arbeiten, um das Gedachte in hochpräzise Werkzeuge umzusetzen. Umso mehr, als wir mit dieser Ausstattung für Sie auch ausgefallene Werkzeug-Geometrien und kleine Stückzahlen schnell und wirtschaftlich herstellen können. Durch die Kombination aus technischer Kreativität und hochpräziser Fertigungstechnologie entstehen wettbewerbsfähige Premiumwerkzeuge „made by Kopp“. Sie erfüllen die hohen Anforderungen in der Luftfahrttechnik, in der Automobil- und Zulieferindustrie, im Maschinen-, Werkzeug- und Formenbau und im Werkzeughandel – und bestimmt auch in Ihrem Unternehmen.

Mit unseren Produkten unterstützen wir Sie bei Ihren anspruchsvollen Zerspanungsaufgaben und bieten Bohrer und Fräser für eine breite

Palette an Werkstoffen. Kurz gesagt: Mit unseren Präzisionswerkzeugen verbessern Sie die Produktivität Ihrer Zerspanungsprozesse effektiv.

Unsere Mitarbeiter sind echte „Mitdenker“ und fühlen sich für das Ergebnis ihrer Arbeit und für die Schnittstelle zum nächsten Arbeitsschritt verantwortlich – egal, ob ein Kollege oder ein Kunde mit diesem Arbeitsergebnis weiterarbeiten möchte. Präzision bedeutet, dass sich nahtlos eins ins andere fügt, sodass keine Schnittstellen mehr spürbar sind und ein Ergebnis wie aus einem Guss entsteht. Qualität ist bei uns nicht nur Chefsache. Täglich sind 30 engagierte Qualitätsfachleute für Sie im Einsatz, kontrollieren Ihre Lieferung auf Beschaffenheit und Maßhaltigkeit und sorgen dafür, dass Sie Ihre Werkzeuge pünktlich und genauso erhalten, wie Sie sich das wünschen. Und wenn Sie eine Frage haben, treffen Sie immer auf Ansprechpartner, die sie Ihnen sofort und umfassend beantworten.

Immer weniger Bearbeitungsschritte, geringere Fertigungsdauern, dabei zunehmende Zahl von Werkstoffen, kleinere Lose, höhere Werkzeug-Standzeiten: An die zerspanende Fertigung als Teil des Produktionsprozesses werden immer höhere Anforderungen gestellt. Deshalb investieren wir kontinuierlich in Produktionsmittel, die auf dem jeweiligen Stand der Technik sind: Ihre neuen oder nachgeschliffenen Präzisionswerkzeuge zum Bohren und Fräsen werden unter anderem auf 5-Achsen CNC-

gesteuerten Werkzeugschleifmaschinen des Weltmarktführers Walter-Maschinenbau GmbH gefertigt.

Diese Produktionsanlagen bieten entscheidende Vorteile in Sachen Flexibilität, Rüstzeiten und Präzision und Ihnen damit den entscheidenden Vorsprung bei Prozessqualität und -produktivität. Neben verschiedenen konventionellen Werkzeugschleifmaschinen gehört auch eine CNC-gesteuerte Rundschleifmaschine von ROLLOMATIC zu unserem Maschinenpark. Eine zentrale Ölversorgung- und Reinigungsanlage von TRANSOR-Filtertechnik versorgt unsere Maschinen stets mit gereinigtem und auf gleichbleibender Temperatur gehaltenem Schleiöl.

Fertigungsprozesse in der spanenden Fertigung werden immer komplexer, die Variantenzahl größer und die Erwartungen an die Wirtschaftlichkeit der Zerspanung höher. Mit diesen Anforderungen sind wir täglich bei ganz unterschiedlichen Kunden konfrontiert. Unsere Aufgabe ist es, nicht nur das passende Werkzeug zu konzipieren, sondern auch geeignete Fertigungsstrategien in Sachen Bohren oder Fräsen zu definieren. Ziel ist es, eine wirtschaftliche Metallbearbeitung zu ermöglichen und eventuelle Schwachstellen der Fertigung zu identifizieren und auszugleichen.

Erfahren Sie, wie Sie die Bearbeitungszeiten in der Zerspanung auch schwieriger Materialien und damit Ihre Ergebnisse effektiv verbessern können. 40 Jahre Prozessoptimierung und



Bisher in unserem
TECHNOPOOL präsentiert:

Glasklare Schulungsinhalte

MEDIAFACE

Brain to rent

Branchengesicht Sebastian Dengg versteht es, die Einzigartigkeit seines Ansatzes zu vermitteln und Vertrauen aufzubauen. Als pragmatischer Vordenker und Projektkoordinator versteht er nicht nur die Technik, sondern auch die Menschen, mit ihren Sicherheitsbedürfnissen. In seiner Arbeit spiegelt sich eine tiefe Verpflichtung wieder, nicht Angst zu schüren, sondern Ruhe und Zuversicht zu vermitteln.

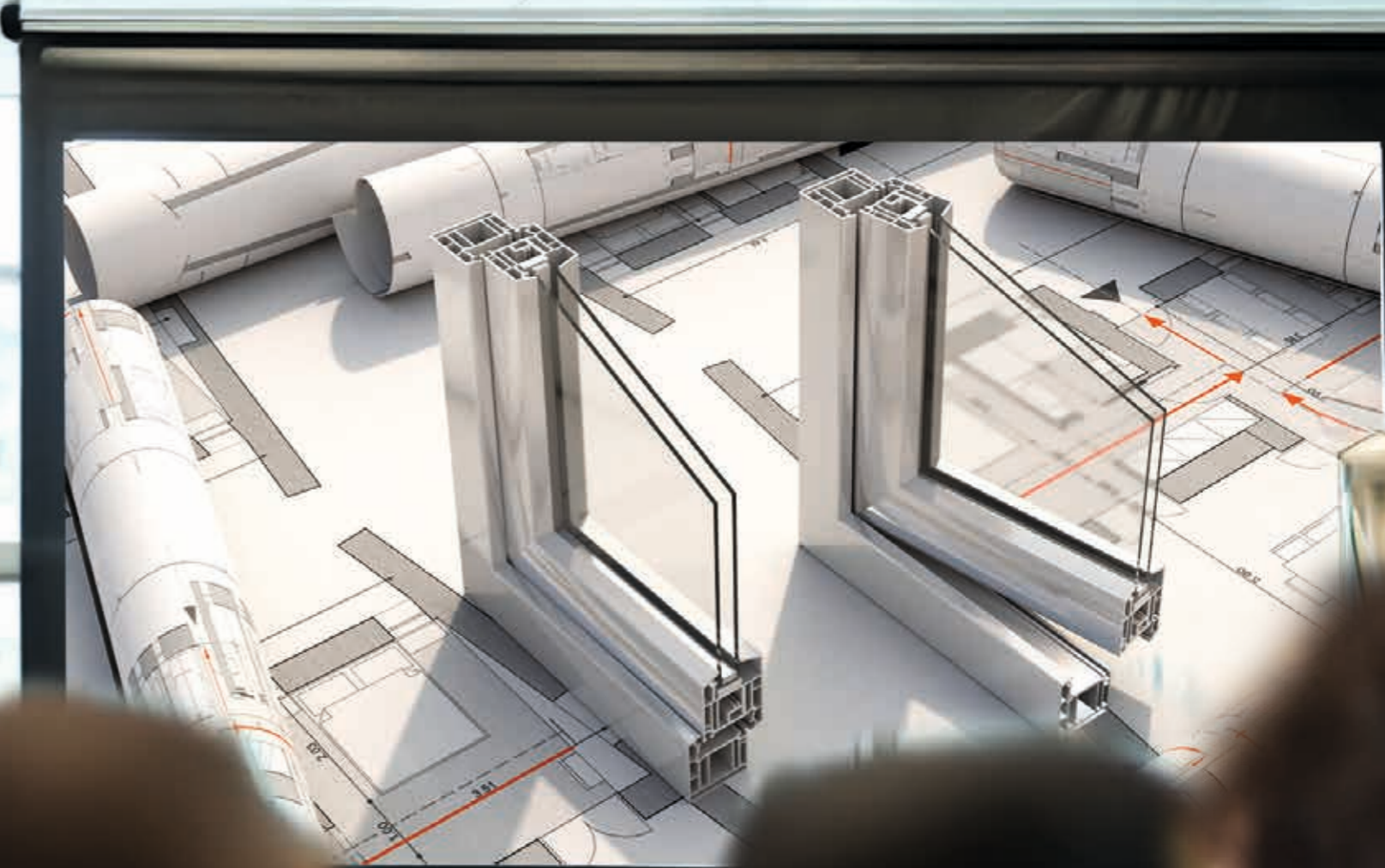

„Nicht Angst schüren, sondern Sicherheitsgefühl vermitteln.“



Erfahrung auf jedem Parkett



auch international



Fachbeiträge für Branchen-Events und Spezialformate



Schutz für die Atemwege

Idee des Monats

Gutes Klima für Mitarbeiter & Kunden mit Umwelttechnik Kohl

Weniger Belastung zuhause, im Unternehmen und unterwegs!

Elektromagnetische Felder belasten unsere Gesundheit ebenso wie Schadstoffe im Wasser oder Feinstaub in der Luft. Handystrahlung, SAR-Werte, Elektrosmog, Schutz vor schädlicher Strahlung, Wasser-Qualität sind Themen unserer Zeit. Die memon Technologie baut ein feinstoffliches Feld auf, in dem schädliche Umwelteinflüsse neutralisiert werden. Erleben Sie mit Markus Kohl den Unterschied: der sympathische Spezialist im Bereich Elektrosmog, Feinstaub und Wasserversäuerung zeigt Ihnen, wie sich Schadstoffe in der Luft und Wasser eliminieren lassen: „Meine Mission ist es, Menschen zu helfen, den Segen der Technik unbeschadet nutzen zu können. Mein bestes Kunden-Erlebnis mit der überzeugenden Wirksamkeit unserer Produkte war eine Installation bei einer Familie mit 3 kleinen Kindern. Die beiden jüngsten Kinder hatten bis dato keine Nacht durchgeschlafen. 3 Tage nach Installation von memon - ohne Wissen der Kinder - rief der Vater an und teilte mir mit, dass sie das erste Mal durchgeschlafen hätten, was bis heute anhält. Sprechen Sie mich an, wir finden auch für Sie die passende Lösung!“



Erfolgreiche Kunden: Neben dem Privatbedarf wenden sich auch viele Geschäftsführer an Umwelttechnik Kohl, um den Kunden und Mitarbeitern einen angenehmen Aufenthalt in den Geschäftsräumen zu bieten.

Mit memon-Technologie ist beispielsweise auch das das Reisebüro Pomorin ausgestattet. Birretstr. 1 • 79798 Jestetten • Tel.: 07745-277

Gesundheitsgefahr durch Handystrahlung – das E-Book zum herunterladen:
www.handystrahlung.net

Schutz vor Handystrahlung und e-Smog • Beratung für memon Umwelttechnologie
Wasser-Strom-Luft-Kfz-Handy-Pool

www.kohl-bionic.de

Von der Spezialdruckerei zum internationalen High-Tech-Unternehmen

www.schreiner-group.de

Der Standort Bruckmanning in Oberschleißheim



Verneizung führt zu Synergie



Gemeinsam stark für den Kunden



Kommunikation wird groß geschrieben



Die beste Lösung als Ziel



Freude ist immer dabei



Ideentankstelle im Familienbesitz

1951 gründete das Ehepaar Theodor und Margarete Schreiner eine Spezialfabrik für geprägte Siegelmarken und Etiketten. Schon damals punktete das Unternehmen durch seine Innovationskraft: geringe Druckformkosten, schnelle Lieferzeiten und vor allem die starke Wirkung der geprägten Siegelmarken, Etiketten und Anhänger überzeugten die Kunden. Helmut Schreiner unterstützte die Eltern bereits als Lehrling, experimentierte später mit unterschiedlichen Materialien und setzte seine Ideen in fortschrittliche Maschinen- und Produktentwicklungen um.

1974 erwarb Helmut Schreiner den Betrieb von seinen Eltern, nachdem er ihn bereits mehrere Jahre geführt hatte. Die Schreiner Group konnte ihre Unabhängigkeit bewahren und ist zu 100 Prozent in Familienbesitz. Inzwischen ist die Übergabe der Geschäftsführung an Sohn Roland Schreiner erfolgt.

Mittlerweile hat die Schreiner Group 700 Mitarbeiter und ist weltweit in 33 Ländern vertreten.

Mit der Gautschefeier wird eine alte Tradition der Druckerzunft gelebt.



Die Happy Runners, das Läuferteam der Schreiner Group



Gesundheitsschonendes Arbeiten



Klimatisierte Produktionsräume



Moderne Produktionsanlagen



Engagierte Ausbildung



Spezialisten im Verbund

Unter der Dachmarke der Schreiner Group stehen die Unternehmensbereiche **Schreiner ProTech**, **Schreiner MediPharm**, **Schreiner ProSecure**, **Schreiner LogiData**, **Schreiner PrinTronics** und **Schreiner Services** sowie **Schreiner Etiketten**. Jeder Bereich ist mit seinem Leistungs- und Produktportfolio auf spezifische Märkte und Kundenanforderungen ausgerichtet.

Die innovativen Etikettenlösungen von **Schreiner ProTech** vereinfachen Abläufe in der industriellen Kennzeichnung und Fertigung.

Schreiner MediPharm konzentriert sich auf die Entwicklung und Produktion von Spezialetiketten mit Zusatznutzen für die Medical- und Pharmaindustrie.

Als leistungsstarker Partner für den Originalitäts- und Wertschutz sorgen die Systemlösungen von **Schreiner ProSecure** für eine optimale und fälschungssichere Kennzeichnung und Versiegelung von Produkten und Dokumenten.

Schreiner LogiData konzipiert, entwickelt und produziert seit über zehn Jahren kundenindividuelle RFID-Labels und -Systeme sowie Track & Trace-Lösungen zur Nachverfolgung von Produkten.

Der Bereich **Schreiner PrinTronics** hat sich auf die gedruckte Elektronik und innovative Folien-systeme mit integrierten elektronischen Funktionen spezialisiert.

Schreiner Services sorgt mit passendem Equipment wie Druck- und Lesegeräten oder Spendeanlagen für die prozesssichere Integration der Produktlösungen beim Kunden.

Schreiner Etiketten gestaltet und produziert Etiketten für die Produktausstattung und Werbung.



Gedruckte Elektronik



Fälschungssichere Siegel



Spezialetiketten mit Zusatznutzen



Innovatives Spritzenetikett



Intelligente RFID-Systeme



Regelmäßige Audits in den Bereichen Qualität, Umweltschutz, Sicherheit und Arbeitsschutz sieht die Schreiner Group als Chance zur ständigen Verbesserung.



EINE bewegende Mannschaft...



SAM
ELEKTRISCHE ANTRIEBSTECHNIK

...für ZWEI Technologie-Welten.



www.comatreleco.de/ansprechpartner.html

Bisher in unserem **TECHNOPOOL** präsentiert:

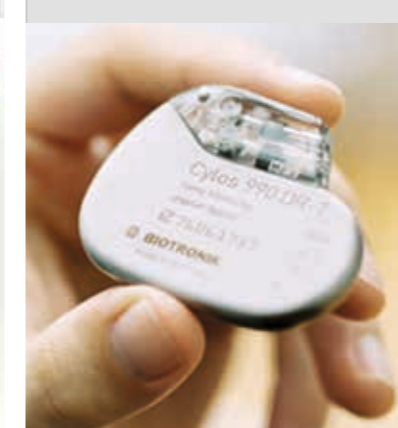
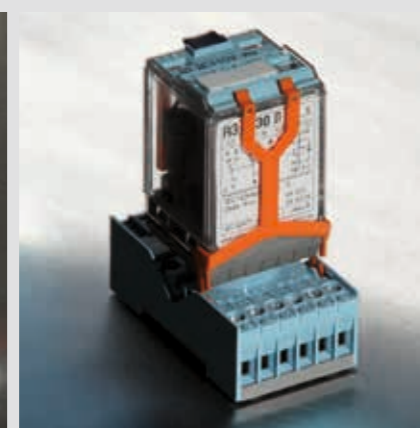



Branchengesicht - Hotellerie der Zukunft



Ein Vorzeigemodell für Innovation und Komfort im Business-Segment - LOCKER optimiert

Als führendes Businesshotel der Region setzt es neue Maßstäbe in Sachen Automatisierung und Benutzerfreundlichkeit, angefangen beim 24/7 Check-In bis hin zum automatischen Log-in – ein Service, der bei der Businessklientel besonders gut ankommt. Neben seiner erstklassigen Ausstattung und dem professionellen Service, bietet das Lava Inn, gelegen im Herzen Österreichs malerischen Thermengebiets und Steirischen Vulkanlands, die perfekte Kombination aus Ruhe und Komfort für Geschäftsreisende, die nach einem geschäftigen Tag Entspannung suchen.

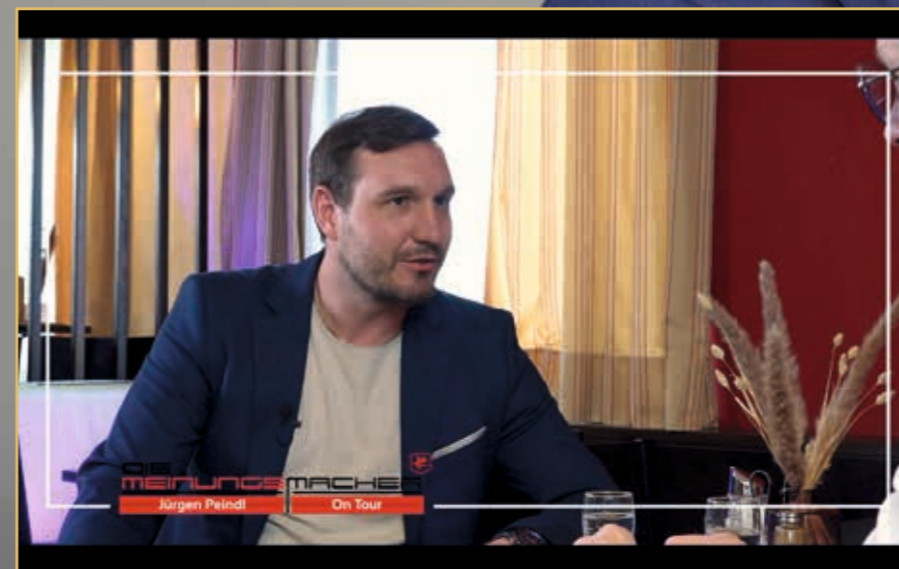

www.lava-inn.at





THERMODUL
SYSTEM

THERMODUL SYSTEM

ist mobil einsetzbar
für den effektiven,
schnellen Bau



aus Polystyrol
konfektioniert und
kinderleicht
montiert



schnell in der
Handhabung und
an jeden Baustil
anpassbar



mit patentierten
Kunststoffverbundsystem



spart viele
Arbeitsschritte
für kurze Bauzeit
mit höchstem
Wärmedämmungs-
effekt und spürbarer
Energieersparnis



ist leicht, robust
und großflächig,
in der Regel
Geschoßhoch

federleicht und bärenstark

THERMODUL SYSTEM bietet folgende weitere Vorteile gegenüber herkömmlichen Schalungselementen:

- Eine hohe Variabilität der Dämmstärke. Die Schalungsdicke liegt zwischen 8 bis 20 cm und ist noch auf dem Baugelände einstellbar.
- Die Armierung kann bei den THERMODUL Wandelemente sowohl bei der Fertigung als auch direkt auf der Baustelle integriert werden.
- Die im Produktionsbetrieb vorgefertigten Polystyrol Platten und die Kunststoff-Verbindungselemente lassen sich raumsparend auf die Baustelle transportieren und vor Ort mit wenigen Handgriffen leicht zusammenbauen.
- Die großflächigen Thermodul-Schalungsplatten entsprechen der Höhe eines normalen Stockwerkes. Das Aufrichten eines Schalungselementes ersetzt das mühselige legoähnliche und damit kleinformatische Aufbauprinzip vergleichbarer Schalungssysteme.
- Die Großflächigkeit der Schalungsplatten und die Variabilität der Wärmedämmstärke gewährleistet gegenüber vergleichbaren Schalungsprodukten eine erhöhte Reduktion von Wärmebrücken.
- Die in einem Arbeitsgang realisierte komplexe Verhüllung des ganzen Gebäudes dient ebenfalls der Maximierung der Wärmedämmung.
- Eine enorm kurze Bauzeit, da mehrere Arbeitsgänge in einem ausführbar sind (Ausbetonierung von Wänden und Decke zugleich).
- THERMODUL-Schalungselemente sind mit jedem Architekturdesign kompatibel.
- Die leichte Handhabung von THERMODUL Schalungssystemen ermöglicht es, mit einer geringen Anzahl von Arbeitern in schnellster Zeit die Montage zu vollenden. Nicht zuletzt für Bauherren, die sich für den Bausatz in Eigenleistung interessieren, bietet das THERMODUL SYSTEM eine finanziell attraktive Alternative.



www.thermodulsystem.de



elektronische Steuerungen

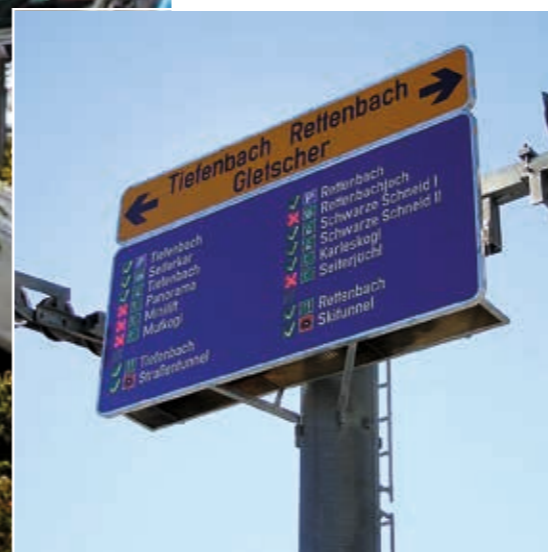
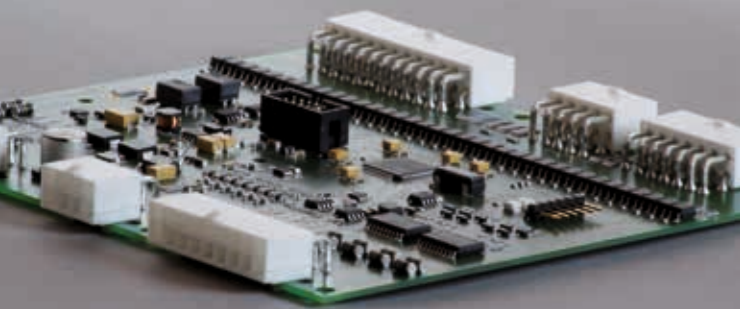

Der Prozessor Designer

IMAGE: „Herr Margreiter, Sie haben sich auf elektronische Datenverarbeitung, Elektronikentwicklung, sowie Design von Soft- und Hardware spezialisiert?“

„Entwicklung und Produktion von Mikrocontroller-Steuerungen für LED-Beleuchtung, LKWs und Traktoren, Informationssysteme – Text- und Grafikanzeigen, Verkehrs- und Parkleitsysteme, Kundenspezifische Elektronikentwicklung sind mein Tätigkeitsbereich.“

IMAGE: „Sie beschäftigen sich schon lange damit. Welcher Werdegang steckt hinter dem Geschäftsführer Johann Margreiter?“

„Ich habe von 1977 bis 1979 das Kolleg für elektronische Nachrichtentechnik und Elektronik in Wien besucht. Anschließend habe ich ein Jahr bei Olivetti im Service für Büromaschinen gearbeitet. Ende 1980 kam ich zu den Jenbacher Werken (heute: GE Jenbacher). Nach zwei Jahren in der Elektrokonstruktion übernahm ich die Meßtechnikgruppe der Motorenentwicklung und baute diese zu einer eigenständigen Elektronikentwicklung aus.“

Ich arbeitete drei Jahre als Elektronikentwickler bei Datacon in Radfeld. Bereits während meiner Zeit bei den Jenbacher Werken meldete ich mein Gewerbe an und entwickelte verschieden Steuerungen, z.B. für Kaffeeautomaten und Getränkeanlagen in der Gastronomie.

Von 1993 bis 1998 war ich dann Geschäftsführer bei der Firma Technic Gerätebau in Innsbruck, wo ich unter anderem für die Entwicklung von Parkscheinautomaten, Garagensystemen, der elektronischen Geldbörse verantwortlich war. Seit 1999 betreibe ich mein eigenes Entwicklungsbüro. Mehr als 25 Jahre Erfahrung in der Elektronikentwicklung und Mikroprozessortechnik, mehrjährige Erfahrung im Projektmanagement und Geschäftsführung, Design-Partner von Microchip Technology (www.microchip.com) helfen mir bei der Lösung verschiedener Aufgaben.“

IMAGE: „Sie haben auch Ihre Kernkompetenzen?“

„Meine Kernkompetenzen und Technologieschwerpunkte sind Entwicklung und Produktion von elektronischen Steuerungen, Soft- und Hardwareentwicklung für Mikroprozessor- und Mikrocontrolleranwendungen, Chipkartensysteme (Smartcards), Konzepte, Realisierungen aller Art. Mein Beruf ist technisch-kreativ und meine Auftraggeber schätzen an mir, meine Fähigkeit, sich in ihren Bedarf optimal hinein zu denken und die unkomplizierte Abwicklung.“

MAGE: „Bewältigen Sie die Aufgaben alleine oder haben Sie ein Team?“

J.M.: „Ich habe zwei Mitarbeiter, die mich unterstützen, aber im Interesse unserer Kunden und um kurze Wege zu ermöglichen, halten wir es straff. Meistens arbeite ich bei Projekten zu und demzufolge bietet sich an, hier schlank zu bleiben.“



Entwicklungs- & Leistungs-Portfolio

- Entwurf und Entwicklung von Leiterplatten in Multilayer-Technologie
- Software für Embedded – Anwendungen für Mikroprozessoren & Mikrocontrollern (Microchip, Cypress, Freescale, STMicroelectronics, Zilog)
- Kundenspezifische Entwicklungen für Steuerungs-, Mess-, und Regelungstechnik, Prototypen, Funktionsmuster und komplette Serien,
- Unterstützung bei Fertigungsüberleitung in Serie und nicht zuletzt Entwicklung verschiedener elektronischer Steuerungen, wie z.B.:

- Steuerungen für Kaffee- und Schankanlagen, Geräte der Parkraumbewirtschaftung und „Elektronischen Geldbörse“
- elektronische Informationssysteme und Leitsysteme für Skigebiete
- Bedieneroberflächen, Datenbankapplikationen für technische Anwendungen unter Windows, Windows XP embedded

- LED-Steuerungen und LED-Einheiten für Office-Beleuchtung
- Informationssysteme, LED-Matrixanzeigen

- Verkehrsinformations- und Leitsysteme, Parkleitsysteme (LED-Anzeigen, Steuerungen, Bedieneroberflächen, Fernsteuerungen)

- Elektronische Steuerungen für Traktoren (halb automatisches Schaltgetriebe, Fahrzeug-Steuerung, CAN-Bus-Systeme)
- Lastmess-Systeme für LKW's
- Fernsteuerungen und Datenübertragungen (Funk, GSM, GPRS), u.v.m.

SOFT-HARD-WARE

Ing. Johann Margreiter
Faberstraße 26a
A-6230 Brixlegg
Telefon +43 (0)5337 / 64 689
Fax +43 (0)5337 / 64 6899
Mobil +43 (0)664 / 104 40 88
e-mail ma@soft-hard-ware.at
www.soft-hard-ware.at

SCHÖNER TAGEN



DR. IDEAL
media face 2014
Kompetente Interviewpartner
für Medien, Wirtschaft & Veranstaltungen



Planung und Realisierung
neuer Einrichtungen für

Kanzleien
Praxen
Büros
Banken

Hotel und Gastronomie
Konferenz- und Schulungsräume

Erfolg lässt sich einrichten!

Gerlinde und Robert John

www.krejon.de



ohne Geräuschkulisse

Für repräsentative Räume und Einrichtung wird bereits ausreichend investiert und dann sollen auch noch aufwändige Schall-Lösungen her? Wer garantiert, dass nach teuren Bau- und Verkleidungsmaßnahmen Besserung eintritt? Und was passiert dann mit den Einbauten, wenn die Mieträume verlassen werden müssen?

Für Entscheider, die wenig Zeit haben und einfach nur eine schnelle, effektive Lösung wollen, ist PHONEON sicher schon ein Begriff. Es hat sich herumgesprochen. Wenn die eleganten, zeitlosen „Schallschlucker“ zum Testen in die Chef-Büros und Tagungsräume gebracht werden, wird die Vorführung zum Happening. Ein Erlebnis mit sofortigem Ergebnis. Mit großem Hallo freut sich die Entscheidungsebene über den unmittelbaren Unterschied. Problem gelöst, Kosten überschaubar, gekauft. Kaum erstaunlich, dass die überzeugenden Sound-Butler nach der Vorführung selten wieder herausgetragen werden. Das To-Go-Prinzip ist ganz nach meinem Geschmack. Qualität lässt sich erleben, muss sichtbar sein. Oder hörbar!

www.phoneon.eu

 **PHONEON**

Akustik. Phänomenal. Einfach.



Innovative
Nachrüst-Lösung
dank
Dr. Susanne
Friebel

Jetzt testen !

Phoneon® GmbH
Maria-Theresia-Str. 3
D-81675 München

Tel: +49 89 8905 4386
test@phoneon.eu



Spezialist für Gefahrenquellen

Dabei wird je nach Bedarf mit verschiedenen Bildungsträgern zusammengearbeitet. Dies sind z.B. die BG ETEM, Elektro-Innungen, Handwerkskammer und Münchner Filmwerkstatt. Zur Auswahl stehen diverse Workshops, Inhouse-Schulungen, Führungskräfte Schulungen, Fachvorträge, U-Modell (BG ETEM), Vertriebsschulungen, Schulungskonzepte. In speziellen Schulungsmaßnahmen und Workshops für Führungskräfte werden die Grundpflichten im Arbeitsschutz für Unternehmer und Führungskräfte vermittelt. Hierbei wird ein spezielles Augenmerk auf die Verantwortung & Haftung gelegt. Neben den staatlichen Regelwerken werden die berufsgenossenschaftlichen Vorschriften und Regeln betrachtet.

Elektrotechnischen Dienstleistung

für den Betrieb von elektrischen Anlagen und Verwendung elektrischer Betriebsmitteln wird auf die Qualifikation des Personals, die Arbeitsverfahren, die verwendeten Arbeitsmittel und die Organisation der Prüfungen eingegangen. Es geht um die: Auswahl der Arbeitsmittel, Organisatorische Maßnahmen, Qualifizierung von Personal, Verantwortliche Elektrofachkraft, Umsetzung BGV A3, Umsetzung VDE 0105-100, Umsetzung BGI 891, Umsetzung BetrSichV, Arbeitsschutz Elektrotechnik, Auswahl Arbeitsmittel, Auswahl PSA, Auswahl Personal, Prüfungen organisieren, Unfalluntersuchungen möglich.

Gutachten und weitere Dienstleistungen

Daneben werden auch gutachterliche Tätigkeiten als freier Sachverständiger angeboten. Im Bereich der Arbeitssicherheit werden Dienstleistungen als Sicherheitsfachkraft, unterstützende Dienstleistungen für Fach- und Führungskräfte sowie allgemeine Dienstleistungen angeboten. Hierbei werden u. a. Fachthemen behandelt, wie Arbeitsschutzorganisation, Elektrotechnik, Maschinensicherheit, Gefahrstoffe, Technische Arbeitsmittel, Erste Hilfe und Arbeitsstätten.

**Ingenieurbüro Bayco
für Arbeitssicherheit & Elektrotechnik
Joachim Bayersdörfer
info@bayco.de**

www.bayco.de

„Einem
Ingenieur
ist nix zu
schwör.“

Referenzen auszugsweise:

Gemeindewerke
Holzkirchen

Eon Bayern

Siemens

Münchner
Filmwerkstatt

Osram

Rockwell
Automation

Heinzinger

Zausinger

Elektro-Innung

AXA

GE•druckt

BG ETEM

iSFF

film comission
Region Stuttgart

SEAG

KETEK

Eine Münchner
Erfolgsgeschichte
Kompetenzverstärker
& Markenprofi
Hana Martincova



Branding Upgrade

„*DRESS manufaktur*
setzt Ihr Team in Szene:
Denn Ihre Mitarbeiter
sind die beste Visitenkarte!“

www.dress-manufaktur.com

Firmenbekleidung, die viel be-wirkt: Respekt, Vertrauen, Mitarbeiterbindung und Kundenbegeisterung sind Teil eines gewaltigen Gefühls-Potpourris, das die Marke Dress Manufaktur erzeugt. Als Spitzenadresse für erfolgreiche Unternehmen, die ihre Professionalität visuell unterstreichen wollen, entwirft Geschäftsführerin Hana Martincova mit ihrem Team einzigartige Corporate Branding Konzepte mit Top Full-Service, die Originalität betonen und für Identität sorgen. Die leidenschaftliche Hauptakteurin hinter der Marke DRESS manufaktur koordiniert die Branding-Prozesse höchstpersönlich und ist die vertrauensvolle Ansprechpartnerin für Kunden aus verschiedensten Branchen. Mit hervorragendem Gespür für Menschen und authentischen Look hilft die Vollblut-Businessfrau Unternehmen, sich mit einem professionellen Gesamterscheinungsbild auf dem Markt gelungen zu differenzieren. **Nächste Erfolgsstufe gefälltig? DRESS Manufaktur zeigt Kompetenz pur! Uns hat dieses Gesamtpaket überzeugt!** *Orhidea Briegel, Herausgeberin*

Perfekt dosiert - gerecht verteilt

Wenn Ihre Dosierung passen soll, dann ist das Wissen von Neudert gefragt. Und hier ist es egal, ob liquide Medien, pasteuse Medien, pulvrige Substanzen oder Hartkörper. Jeder der eine Dosierung hat bauen lassen, weiß, dass dies hoch anspruchsvolle und sensible Teile sind. Das gezeigte Gehäuse zum Dosieren von Margarine ist komplett aus lebensmittelgeeignetem Edelstahl. In großen Passungen laufen #Dosierkolben auf und ab und portionieren die gewünschte Menge an Margarine. Neudert – Ihr Spezialist für Dosierteile

www.neudert.de



Frisch serviert... einfach TOOLISSIMO

Einzelteile nach Kundenentwicklung

www.neudert.de

Neudert – Ihr Spezialist für Dosierteile Drehschiebertechnologie für zähe Flüssigkeiten

Gerechtigkeit – keiner hat gerne zu wenig im Becher: Hier ist Neudert der richtige Ansprechpartner. Wenn Ihre Dosierung passen soll, dann ist das Wissen von Neudert gefragt. Und hier ist es egal, ob liquide oder pasteuse Medien, pulverige Substanzen oder Hartkörper. Jeder, der eine Dosierung hat bauen lassen, weiß, dass dies hoch anspruchsvolle und sensible Teile sind. Für die Dosierung von zähen Flüssigkeiten funktionieren Drehschieber (manchmal auch liebevoll Küken genannt) in einem Gehäuse wie ein Ventil und leiten das Medium in die gewünschte Richtung.

Mehr zu Sonderwünschen erfahren Sie unter:
www.neudert.de/produkte/toolissimo
#Sondermaschinenbau, #Maschinenbau, #Toolissimo



*Lesen Sie auch die Titelstory
über Familie Neudert im
Orbideal IMAGE Oktober 2010*



Top Awareness direkt von Europas 3D-Experten



„Sehen. Staunen. Erleben. Wir bewegen Menschen – mit der lebendigen Produktbotschaft des Kunden!“

www.rehmbrand-medienservice.de



Orhidea Briegel Herausgeberin und Expertin für ImageDesign präsentiert...

durch das **objektiv** gesehen

Kapazitätenschafter und Wachstumsbeschleuniger

Die Frimberger GmbH gilt als Marke mit bestem Ruf und Firma mit Herz. Das eingespielte Team hält mittelständischen Unternehmen aus Industrie und Produktion bundesweit den Rücken frei: Die zukunftsorientierte Personalstrategie à la Frimberger sorgt für kontrolliertes Wachstum, höhere Umsätze, geringere Fehlzeiten, weniger Kündigungen & effektive Personalmanagementsysteme.

Verbindlich und nah am Menschen:

Eine der bestens eingeführten Arbeitnehmerüberlassungs-Firmen ist die Frimberger GmbH, die ihren Schwerpunkt auf Qualität anstatt auf Quantität gesetzt hat. Durch diese Exklusivität unterscheidet sich das Vorbildunternehmen von anderen Anbietern in diesem Segment exponentiell.

20 Jahre Erfolgsgeschichte

HR Innovator der Zukunft

„Sie bewältigen Ihr Kerngeschäft optimal, wenn Sie Ihr HR-Management outsourcen:
Erleben Sie neue Freiheiten!“

www.frimberger.gmbh

Als Vorbildunternehmen unseres IDEAL WORKPLACE Spezials haben wir die auf unserem Mittelstandspodium langjährig geschätzte Frimberger GmbH ausgewählt. Denn aller guten Dinge sind drei: Aus dem gut eingespielten Geschäftsführungsduo der Frimberger GmbH ist ein Erfolgstrio geworden. Sabine Frimberger-Maier, die „First Lady“, und Tochter Jennifer Frimberger, „Miss Future“, ergänzen ihre Geschäftsführung durch dem Expansionsstrategen Jürgen Ragaller, „Finance Mastermind“. Die erfolgreiche Unternehmensgruppe rund um exklusiven HR Service geht damit in eine weitere Wachstumsrunde. Neben der Ausdehnung auf ein bundesweites Angebot wird auch ein innovativer Ausbau des EU-Bewerber-Netzwerks vorgenommen. Wer dem Engpass „Personal“ mit höheren Umsätzen und gut kalkulierbarem Wachstum begegnen will, holt sich seine passende Lösung aus dem Hause Frimberger - dem Garant für Unternehmenserfolg! *Orhidea Briegel, Herausgeberin*

„Wir sind
Spezialisten –
von der kleinen
Anlage-Kon-
struktion bis
zur Monster-
Maschine.“

Ingenieurskunst mit Starfaktor:

Andreas Angerer und sein kleines, aber feines Team werden gefeiert wie die Stars. Das Ingenieurbüro aus Eugendorf gelang die Entwicklung eines neuartigen Betoniersystems für den Gotthardtunnel. Delegationen aus aller Welt informieren sich vor Ort über das intelligente System und Andreas Angerer wandert mit dieser „Erfolgsstory“ durch die heimische und internationale Presse. Bei aller Bescheidenheit der technischen Branchen – schön, wenn die Erfolge harter Entwicklungsarbeit dann auch noch so öffentlich werden! (Beispiele auf der nachfolgenden Doppelseite)

Die hohe Ingenieurs-Kunst

IMAGE: „MBU ist Mitglied der TechnoGate Tirol, dem Technologie Cluster aus dem Bereich Maschinenbau und Kunststofftechnik?! Ihr Standort ist aber nicht in Tirol?“

„Genau! Ziel von Technogate ist es, auch Firmen aus den Nachbarregionen zum Netzwerk zu bringen. Nach dem wir schon vor der Zeit mit TechnoGate mit Tiroler Firmen zusammengearbeitet haben, war es für uns naheliegend, in dem Netzwerk Mitglied zu werden.“

IMAGE: „Was kann man von MBU erwarten?“

„Unser Hauptschwerpunkt liegt im Sondermaschinenbau. Wir sind das Technische Büro, das mehr als nur eine Zeichnung liefert. Primär steht die CAD-Planung mit dem 3D Programm Solid Works im Vordergrund. Zusätzlich arbeiten wir noch mit dem 2D-Programm Autocad Mechanical. Komplexere Statiken werden mit dem Programm FEM Simulation von Solid-Works berechnet. Neben der CAD-Planung beschäftigen wir uns aber noch mit Projektmanagement. Somit bekommt der Kunde alles aus einer Hand, von der Entwicklung über die Produktion und Montage bis zur Inbetriebnahme.“

Wir sind ein dynamisches Team, das fundiertes Wissen im Maschinenbau mit Innovation und Kundenorientiertheit kombiniert. Unsere Stärke liegt in der Ideenfindung von kniffligen Problemen. Und die gibt es bekanntlich in allen Bereichen des Sondermaschinenbaus. Somit ist unser Tätigkeitsbereich mehr als breit gefächert, von der Umwelttechnik bis zur Bauindustrie, von Fertigungsautomaten bis zum Vorrichtungsbau. Die Erstellung der kompletten Dokumentationen inkl. CE-Zertifizierungen runden unser Leistungsspektrum ab.

IMAGE: „Ganz schön breites Spektrum. Besonderes Augenmerk legen sie auf eine ebenso flexible wie individuelle Anpassungsfähigkeit an die Wünsche und technischen Anforderungen Ihrer Kunden.“

„So ist es! Es wird nicht nur der Auftrag übernommen, sondern wir lassen auch

unsere jahrelangen Erfahrungen speziell in der Projekt-Phase mit einfließen. Alles aber in Abstimmung mit den Kunden. Der stetige Kontakt zum Kunden, aber auch zu den Lieferanten ist überhaupt ein sehr wichtiger Teil im Projektablauf, den wir versuchen, möglichst hoch zu halten.“

In den 22 Jahren seit bestehen der Fa. MBU haben wir uns entsprechende Kenntnisse in Druckluft, Hydraulik, Elektrik und Steuerungstechnik erworben. Nebenbei haben wir uns auch ein entsprechendes Netzwerk zurecht gelegt die uns bereits in der Projektierungsphase zur Hand gehen. Die Fertigung und teilweise auch die Montage erfolgt ausschließlich über Betriebe aus dem Netzwerk. Die Inbetriebnahme und letztlich die Übergabe der Maschinen an den Kunden erfolgt aber so wie die Planung ausschließlich durch MBU-Techniker.“

IMAGE: „Und Ihre Produktionsanlagen? Können Sie da Beispiele skizzieren?“

„Wie zu Beginn gesagt, wir sind sehr breit gefächert aufgestellt. Das sind beispielsweise diverseste Montage- und Prüfböcke für die Fa. Palfinger, Weltmarktführer bei LKW-Kränen. Mithilfe dieser Böcke werden bis zu 200 mto Kräne montiert und bis zu den Grenzlängen hin geprüft.“

Oder die Fa. Mahle, vormals KTM-Kühler. Hier haben wir 2 Montagetische mit bis zu 6 Montagearbeitsplätze für die Fertigung von Wärmetauschern geliefert. Die Herausforderung bei diesem Projekt war die kurze Umrüstzeit zwischen den bis zu 8 verschiedenen Typen die auf den Tischen montiert werden.

Für die Fa. Acamp AG, die Gartenmöbel herstellt, haben wir diverseste Fertigungsstraßen zur Stahlsesselfertigung geliefert. Und nicht zuletzt mehrere Polyamidgussanlagen von den Trägeröhlbeheizten Aufschmelzbehältern bis hin zu den vollautomatischen Gießanlagen für div. Formteile oder Rohmaterialien.

IMAGE: „Ihr großer Erfolg, natürlich, die Entwicklung eines neuartigen Betoniersystems....?!“

„...welches im Schweizer Gotthardt-Basistunnel zum Einsatz kommt. Der Auftrag im Gesamtwert von 1,7 Mill. € umfasst 20 Maschinen bzw. Geräte, einen Betontransporter, die Verteilstation mit Arbeitswagen, 14 Planenwägen sowie drei schienengängige Trollys für den Transport der drei Hauptgeräte zum Einsatzort. Zusätzlich bekamen wir noch den Auftrag für die Planung der Zuschlagstoffhalle sowie die Entwicklung und Lieferung eines neuen Schienenstützsystems.“

Für MBU ist dies bis jetzt der größte Einzelauftrag. Uns gelang es, die hohen Anforderungen die an das neue Betoniersystem auf Grund der Tunnellänge von 2 x 57 km gestellt wurden, zu erfüllen. Kernstück der aus mehr als 20 Maschinen und Geräten bestehenden gigantische Betoniermaschine ist die 10 Meter lange Verteilstation, über die der Beton für den Einbau der Geleise verteilt wird. Diese wird alle 20 Minuten vom gleichlangen Betontransporter über ein ausgeklügeltes System mit fünf Kubikmeter Beton versorgt. Die Verteilstation wird von drei Mann bedient und ist direkt mit dem dritten Teil der „Monster-Maschine“, dem Arbeitswagen, verbunden. Auf diesem Arbeitswagen sind 10 Arbeiter mit der Herstellung einer sauberen Betonoberfläche beschäftigt. Darauf folgen 14 mit Planen abgedeckte Wagen, die den Beton vor eventueller Rissbildung schützen. Alle Teile des Systems bewegen sich mit Gummireifen auf den seitlichen Banketten, da die eben einbetonierten Geleise nicht befahren werden dürfen.“

MBU
**Maschinenbau-
Bauwesen- und
Umwelttechnik-
Forschungs- und
Entwicklungs.m.b.H**
Schwaighofen-Egg 9
A-5301 Eugendorf
+43 6221 7655-16
angerer@mbu.at
www.mbu.at

Es muss nicht immer ein Tunnel sein...

„Monster-Maschine“ der MBU, die im Schweizer Gotthard-Basistunnel zum Einsatz kommt

TechnoGate
Unternehmen

MBU
Maschinenbau-
Bauwesen- und
Umweltechnik-
Forschungs- und
Entwicklungs.m.b.H
Schwaighofen-Egg 9
A-5301 Eugendorf
+43 6221 7655-16
angerer@mbu.at
www.mbu.at



Schwerlastmuldenkipper mit Wechselmulden;
Nutzlast 85 tonnen = ca. 50 m³



Multifunktionsstanzwerkzeug
für die Rolladenindustrie für
16 verschieden Baugrößen
und Produkte



Prüfbock für LKW-Großkräne



Vollautomatische Fertigungsstraße
für die Sitzflächen von Stahlgarten-
möbel: Richten, Schleifen, Bürsten,
Biegen

„IMMORENDI steht für Immobilien-Rendite in jeder Phase des Immobilienlebenszyklus.“



Ariane Wöckel, Architektin und Immobilienökonomin (EBS),
Member of Royal Institution of Chartered Surveyors (MRICS)

www.immorendi.com

Werterhalterin und Renditeschafterin:

Private und gewerbliche Immobilienbesitzer, die auf Verlässlichkeit, Objektivität und absolute Loyalität Wert legen, sind bei der patenten Immobilienökonomin in besten Händen. Von der Analyse bis zur richtigen Strategie in der Bestandshaltung, bei Ankauf und Verkauf behält die Expertin den Kundennutzen sicher im Blick.



Sicherung der Werte

IMAGE: Frau Wöckel, Sie verfügen über hohe kaufmännische und technische Immobilienkompetenz, die Sie „aus einer Hand“ aus Überzeugung und zum Vorteil Ihrer Kunden erbringen. Können Sie uns den Nutzen kurz auf den Punkt bringen?

Ariane Wöckel: Ich ermögliche meinen Kunden, Eigentümer mindestens einer vermieteten Immobilie mit mehreren Mietbereichen, das Management ihrer Immobilien gewinnbringend zu professionalisieren und dabei die eigenen Ressourcen zu schonen.

Was bedeutet das im Detail?

Ich betreue als zuverlässiger und fairer Partner für meine Kunden ihre Immobilien mit dem Ziel den Wert und die Rentabilität nachhaltig zu steigern. Dabei begleite ich objektiv und absolut loyal den Ankauf, die Haltephase vermieteter Immobilien und letztendlich auch den Verkauf. Der Schwerpunkt meiner Tätigkeit liegt in der Betreuung des gehaltenen Immobilienvermögens, z. B. durch technische und kaufmännische Objektanalyse, Objektstrategie und Asset-Management. In technischer Hinsicht können z. B. wirtschaftlich sinnvolle Erweiterungen oder Modernisierungen möglich sein. In kaufmännischer Hinsicht können die Möglichkeiten zur Verbesserung der Wirtschaftlichkeit z. B. in der Anpassung der Mieterträge an das Marktniveau liegen. Bei der Umsetzung der Optimierungsmaßnahmen unterstütze ich meine Kunden durch die Steuerung von Modernisierungsmaßnahmen und Projektentwicklung im Bestand.

Immobilien gelten als relativ sichere Anlageform. Wie kann sich ein Immobilieneigentümer trotzdem vor möglichem Kapitalverlust schützen?

Immobilien können zur monetären und persönlichen Belastung werden, wenn ein professionelles und kontinuierliches Immobilienmanagement fehlt. Wichtig ist auch, dass das Immobilienportfolio zu den Renditeerwartungen des Eigentümers passt. Dann bieten Immobilien in der Regel Inflationsschutz, Wertbeständigkeit, Sicherheit und nachhaltigen Gewinn. Die dafür nötigen kaufmännischen und technischen Leis-

tungen bekommen Immobilieneigentümer von mir aus einer Hand. Denn durch professionelles Management und eine strategische Ausrichtung der Immobilien können Kosten und Erträge in ein für den Eigentümer gewinnbringendes Verhältnis gebracht und die Wertbeständigkeit gesteigert werden.

Sie betreuen die Kunden längerfristig?

Auch! Schon vor dem Ankauf zeige ich, als Ergebnis der Ankaufsprüfung, dem Kaufinteressenten aus kaufmännischer und technischer Sicht Chancen und Risiken des Ankaufobjekts auf, bemesse einen adäquaten Kaufpreis und lege eine Wirtschaftlichkeitsberechnung vor. Diese prognostiziert die wirtschaftlichen Ergebnisse der Immobilie und die ökonomische Nachhaltigkeit nach dem Ankauf. Um die Wertbeständigkeit von Immobilien während der Bestandsphase zu erhalten und guten laufenden Gewinn zu erwirtschaften, sind komplexe bautechnische, aber auch kaufmännische Kenntnisse erforderlich. Diese interdisziplinäre Kompetenz biete ich Immobilieneigentümern in Form von Beratung, Begleitung und Management an. Dabei zeige ich auch konkrete Optimierungspotenziale auf und unterstütze den Eigentümer bei der Umsetzung.

Bei einem geplanten Immobilienverkauf prüfe ich, ob der Vermarktungszeitpunkt günstig ist, schätze den Verkaufspreis ein und empfehle, falls nötig, verkaufsfördernde Maßnahmen, wie z. B. die Verbesserung des optischen Erscheinungsbildes der Immobilie, eine Nachvermietung oder die Sicherung von baurechtlichen Erweiterungsmöglichkeiten. Den Verkaufsprozess begleite ich im Sinne des Eigentümers bis zum Abschluss.

www.immorendi.com
technische und kaufmännische
Immobilienkompetenz aus einer Hand

Ariane Wöckel MRICS
Architektin - Immobilienökonomin (EBS)
Hella-von-Westarp-Str. 41A
81829 München
Tel.: +49-89-72632625



„Erst wenn Sie das Bewußtsein über die labile Balance erlangt haben, können Sie den Zustand der Stabilität und dadurch neue Lebensqualität erfahren.“

„Heute ist das Prachtstück angekommen und ich sitze gerade darauf. Es ist das, wonach ich so lange gesucht habe - und das ich nicht benennen konnte, von dem ich gar nicht wusste, dass es so etwas überhaupt gibt. ..“ *Alexandra K., Rückenpatientin*



„Juhu! Sehr gutes Sitzgefühl, mein Rücken richtete sich sofort auf.“
Marc. H. Student



Yehudi Menuhin



Dieser Hocker löst bei jedem von uns die richtigen Muskelreflexe für ein gelöstes und schmerzfreies Sitzen aus.

Das Sitzen auf dem Hocker bewirkt:

- mühelose Aufrichtung der Wirbelsäule
- Ausgleich der Atmung
- Lösung von Spannungen besonders im Schulter-Armbereich
- Aktivierung von Beinen und Becken
- Koordination der Gehirnhälften
- Beweglichkeit im Geist

Ein perfekter Trainer für Ihre Mitte und Ihr individuelles Gleichgewicht. Bitte bedenken Sie, dass beide Ausführungen des Balance Hockers (der Yehudi Menuhin Balance Hocker® und der Chakra Balance Hocker) wie ein Trainingsgerät wirken. Deshalb empfehlen wir die Sitzperioden in Stufen zu steigern.

NOWO BALANCE® LTD.
Niederlassung Deutschland
Dr. Christiane May-Ropers
Thomas Baumgartnerweg 12
83708 Kreuth

Fon: +49 (0) 8029 - 99 988
Fax: +49 (0) 8029 - 99 89 44
E-mail: info@balancehocker.de
www.balancehocker.de

„Wir sind
zuverlässiger
Partner rund um's
Gewerbe- und
Wohnobjekt“

Begegnung mit
Peter Schmidt
Müller &
Partner GmbH
Facility-Service &
Management
*Qualitätsanbieter
des Jahres*

Facility Management in München



Hinter der Müller und Partner GmbH steht ein überzeugendes Erfolgsduo im Facility Service und Facility Management. Während Inhaber und Unternehmer Peter Schmidt, Müller und Partner GmbH, sich dem strategischen Part widmet, organisiert Geschäftsführerin Ines Jordan das Operative. Mit dieser Aufteilung ist das Unternehmen auf Erfolgskurs und dehnt den Wirkungskreis stetig aus. Beste Ausbildung, reiche Erfahrung, geschickte Teamauswahl und vorausschauendes Management - diese Komponenten sichern erstklassige Leistung. Nur so wird man zur ersten Adresse.

Sie suchen einen Gebäude-Dienstleister in München und Umland? Sie haben soeben einen zuverlässigen Partner gefunden. Seit fast 20 Jahren ist das Unternehmen in München tätig. Über diese Zeit konnte das Team der Müller und Partner GmbH viele Erfahrungen und Referenzen sammeln. Hier engagieren sich Mitarbeiter, die über eine fundierte Ausbildung verfügen und mit ihren Weiterbildungen und Umgangsformen Kunden begeistern. „Ein gut funktionierendes Facility Management kann nicht nur den Wert Ihrer Immobilie erhalten, nein, er kann ihn unter Umständen sogar steigern.“, stellt Geschäftsführerin Ines Jordan fest. Die pragmatische Geschäftsfrau weiß, worauf es ankommt.

„Stellen Sie uns auf die Probe und wir werden Sie überzeugen mit Leistung und einem Preis-Leistungsverhältnis, was seinesgleichen sucht.“ sagt Peter Schmidt, ohne zu zögern.

Wertsteigerung und Kostenersparnis bei Ihrer Immobilie

Als Besitzer einer Gewerbeimmobilie stellen Sie sich sicher viele Fragen. Eine der zentralen wird jedoch sein: Wie kann ich den Wert meiner Immobilie erhalten oder vielleicht sogar steigern? Und wie kann ich meine Kosten senken, damit bei ihrer Bewirtschaftung das beste Ergebnis unter dem Strich herauskommt?

Ganz einfach. Fragen Sie uns das. Denn wir haben Antworten darauf. Als Facility Management Unternehmen sind wir darauf spezialisiert, Ihre gebäudeinternen Prozesse zu analysieren, zu optimieren und die Verbesserungen auch gleich umzusetzen.

Und das Beste ist: Sie brauchen sich nicht darum zu kümmern, haben Zeit für Ihr Kerngeschäft, denn wir sind da. Immer diskret im Hintergrund und trotzdem da.

Peter Schmidt und Ines Jordan



Müller und Partner GmbH
Albert Schweitzer Str. 3d
82152 Planegg

Tel.: +49 89 70058226
info@fm-muenchen.de
www.fm-muenchen.de



Orhidea Briegel Herausgeberin und Expertin für ImageDesign präsentiert...

durch das
**objektiv
gesehen**



Auf Erfolgskurs mit den

Eurozoll **Champions**

Die EuroZOLL GmbH ist mit ihren Zolldienstleistungen das bekannteste, vertrauenswürdigste und erfolgreichste Unternehmen in der Metropolregion Nürnberg. Mit ihrer Professionalität, Kundenorientierung, Sicherheit, Fairness und Vertrauenswürdigkeit erfüllen die Mitarbeiter die Werte, die sich die EuroZOLL Firmengründer Joachim und Pamela gestellt haben. Die Mission der EuroZOLL GmbH ist neben der rechtssicheren, auch eine einfache Abwicklung aller außenwirtschaftlicher Vorgänge ihrer Kunden, im Besonderen die Im- und Exporte, egal ob gewerblich oder privat - und das alles mit ISO9001 Zertifizierung.

Gerade im Zollgeschäft ist die Professionalität von enormer Bedeutung. Dass man fachlich immer auf dem neuesten Stand der Gesetzgebung und Zollbestimmungen sein muss, ist die Basis. Laufende Aktualisierungen zu beachten wie z.B. durch den Brexit, sind das Tagesgeschäft. Aber auch die ausgezeichnete Erreichbarkeit ist entscheidend: ohne permanente und korrekte Kundenansprache im telefonischen, schriftlichen und persönlichen Kontakt geht es nicht. EuroZOLL macht es möglich! *Orhidea Briegel, Herausgeberin*

„Wir schützen vor Straftaten
durch Rechtssicherheit
bei Verzollungen!“

www.eurozoll.eu





durch das
objektiv
gesehen

**Auf dem Erfolgsweg zum tausendsten
Unternehmerkunden:** Thomas Vincon und
sein Team zu erleben, bedeutet ein Phänomen
erleben. Seine Leistungsbilanz ist beeindruckend.
In der Finanzbranche setzt er Maßstäbe. Über 6.000
Kunden vertrauten in den vergangenen 19 Jahren
seinem fachlichen Geldurteil. Über 350 Unternehmer
mit insgesamt rund 4.700 Mitarbeiter profitieren
Thomas Vincon und Partner mit großem Erfolg.

„Wir gestalten für Unternehmer
kreative Lösungen, die anders
und besser sind als der übliche
Mainstream!“

www.diebayerische-vincon-strasser.de

Produktivitätssteigerung und Mitarbeiterbegeisterung:
Wie Thomas Vincon & Partner dem Mittelstand mit klugen
bAV-Konzepten hilft, die Arbeitgeber-Attraktivität
und Liquidität zu steigern - alles aus einer Hand!

**Wettbewerbsvorsprung mal anders:
Mitarbeitererfolge durch die**

Mehrwert Designer

„Dr. Money wird´s schon richten!“ Mit dieser Gewissheit lehnen Unternehmer sich zurück, wenn der bundesweit gefragte Geldflüsterer Thomas Vincon mit Geschäftspartnerin Monika Strasser bestehende betriebliche Altersvorsorge zur Minimierung von Haftungsrisiken überprüft. Mit seinem Rund-um-Sorglos-Paket für Arbeitgeber wird die Implementierung betrieblicher Sozialleistungen erfolgreich eingeleitet. Branchenübergreifend vertrauen Betriebe auf seine passgenauen Vorsorge-Konzepte zu unternehmerischer Planungssicherheit, Liquidität, Mitarbeiterzufriedenheit und Bindung, Wettbewerbsvorteilen und Produktivitätssteigerung. Die Beratungsqualität von Moneymaster Vincon zeichnet sich durch klare, in der Komplexität reduzierte Zahlen und Strategien aus, die alle verstehen - vom obersten Chef bis zum jüngsten Auszubildenden. Seine Strategien lassen in vielerlei Hinsicht das Unternehmen „gesund“. Thomas Vincon und Partner bedeutet konkret: Der Finanzanreger - Der Geldunterstützer - Der Vorsorgeimpulsgeber!

Denn oft krankt es an der Wahrnehmung der tatsächlichen Situation. Wer sich bisher nicht auf finanz-mathematische Fakten verlassen konnte, schluckt am Ende „bittere Medizin“. Kein Unternehmer will diesbezüglich Augenwischerei: nach Vincos „Anamnese“ folgt die knallharte Diagnose.....mit dem DocZins! Ein Patentrezept wird von dem gewissenhaften Rechengenie natürlich nicht ausgestellt, denn jedes Unternehmen muss in seinen Eigenheiten betrachtet sein - nur dann kann der Weg der Besserung eingeschlagen werden. Abhilfe schafft sein auf den individuellen Unternehmensbedarf zugeschnittenes „Präventionsprogramm“ mit der ganzen Wahrheit, um auch im Alter von „gesunden“ Verhältnissen auf dem Bankkonto zu profitieren. **DAS Rund-um-Sorglospaket für Unternehmen wird abgerundet durch die 9 Meter lange, „rollende Erfolgsschmiede“, die Beratungen vor Ort möglich macht. Zur Krönung gibt es für besonders zukunftsorientierte Arbeitgeber eine Auszeichnung: den „VINCON - für Sieger in unternehmerischer Sozialkompetenz“! So werden Sie zum Mitarbeitermagnet und garantiert ansteckend, im positiven Sinne! Gute Gesundheit wünscht Ihnen Orhidea Briegel, Herausgeberin**

Team des Monats

BL-Beleuchtungstechnik

Unsere Firma wurde 2015 geründet. Wir haben seit dem zahlreiche Gebäude mit Loxone ausgestattet und in Smart Homes verwandelt.

Wir haben schon früh erkannt was Loxone für unbegrenzte Möglichkeiten bietet.

Wenn Sie mehr über uns und Loxone erfahren möchten, dann kommen Sie doch gerne auf ein kostenloses Beratungsgespräch bei uns vorbei.



LOXONE Create Automation

- Wir machen Ihr Gebäude zum Smart Home mit Loxone
- Wir bieten aber auch herkömmliche Elektroinstallation an
- Netzwerktechnik
- Kameraüberwachung, die bezahlbar und einfach zu bedienen ist
- Beleuchtungsinstallationen im Gewerbe und Privatbereich die einzigartig sind
- Alarmanlagen mit Zugriff per App
- Wir sind auch in der Industrie unterwegs und blicken hier auf über 15 Jahre Erfahrung zurück

www.bl-beleuchtungstechnik.de

RECHT sorgenfrei mit Eva Straube



RECHT
menschlich



RECHT
sorgenfrei



PHILOSOPHIE & WERTE

Viele Menschen verbinden juristische Themen mit Herausforderungen oder blenden sie lieber in ihrem Unternehmensalltag aus. Meine Philosophie ist es, bei meinen Mandanten die Hemmschwelle gegenüber Rechtsthemen abzubauen, sie wertschätzend auf Augenhöhe mitzunehmen und den ganzen Menschen zu erfassen. Ein besonderes Anliegen ist es mir dabei, zusammen mit Ihnen als Unternehmer:in, für Ihr Unternehmen sowie auch gesellschaftlich etwas nachhaltig zu gestalten, was für alle Beteiligten einen positiven Impact darstellt. Dabei steht für mich allen voran der Mensch im Mittelpunkt.

www.rechtsanwaeltin-straube.de

Publikumswirksame Fachbuchautoren als Anwendungs-Ratgeber



Auf dem Weg zum Bestseller:
Nach dem Buch „Pathophysiognomik – Von der Gesichtsdiaagnose zur Therapie“ ist im Januar 2020 ein weiteres Anwenderhandbuch „MONOLUX PEN“ erschienen, in dem der Laie und der Fachmann viele Grafiken zu Anwendungsmöglichkeiten dieses universellen Lichtstifts erfährt.

Derzeit steht an, alle Bücher und Fachartikel in Englisch, Spanisch und Italienisch zu übersetzen, um das Wissen international weiter zu verbreiten. Denn Michael Münch ist auch für Vorträge und Auftritte im Ausland buchbar.

www.muench-akademie.de
und www.monolux-shop.de

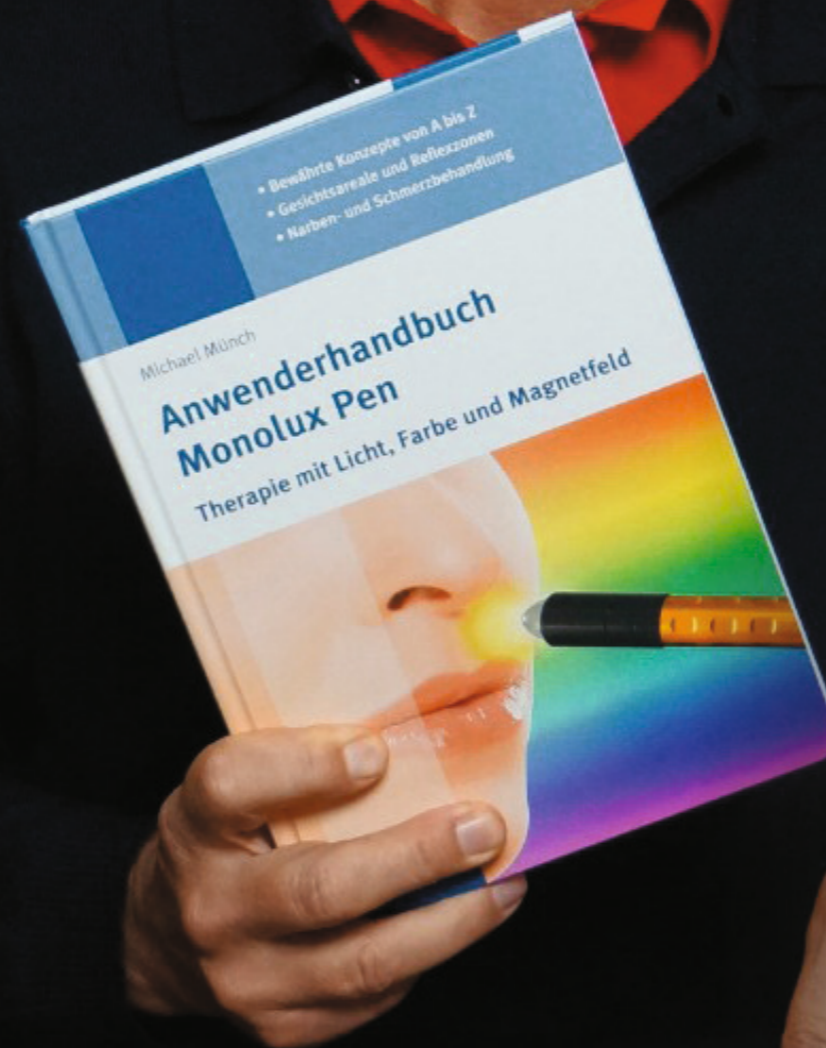

„Wir bereiten Fachwissen so auf, dass es einem breiten Publikum zugänglich wird!“

Orhideal IMAGE Magazin
Das interaktive Präsentations &
Crossmarketing Instrument
auf Entscheidungsebene
lokal & global

**Kompetente
Interviewpartner**
aus dem Mittelstand
für Medien, Wirtschaft
& Veranstaltungen

**„Eine Vision, die keiner kennt,
kann auch niemanden mitreißen.“**

Liebe Unternehmer, liebe Leser,

die wirklich coolen Unternehmensvorbilder finden Sie auf einer „Bühne“, die Tagesgeschäft heißt. Und dort sind sie die wahren Stars mit Fans, sprich mit ihren Kunden, die exzellente Leistung wertschätzen und größtmöglichen Kundennutzen mit langjähriger Geschäftsbeziehung belohnen. Sie sind „berühmt“ und geschätzt in „ihrer kleinen Öffentlichkeit“ - und die ist oft alles andere als breit angelegt - meist nur auf eine enge Zielgruppe begrenzt und doch: sie sorgen dafür, in ihrer Zielgruppe den notwendigen Bekanntheitsgrad und das Ansehen zu erhalten. Und das funktioniert nur mit persönlichem Engagement und der erforderlichen Qualität dahinter.

Solche „Stars des Geschäftsalltags“ zeige ich Ihnen als **Orh-IDEALE**: keine unerreichbaren Ideale, sondern ermutigende Beispiele aus dem bodenständigen Mittelstand, die wissen, dass sie als Persönlichkeit ihre Unternehmensmarke prägen. Jedes Unternehmen ist nur so gut und markant, wie der Unternehmer dahinter. Sie alle verbindet die Tatsache, dass sie als Visionäre für eine Idee brennen, mit der sie Nutzen stiften und „die Welt positiv mitgestalten.“ Weil sie genau wissen, wer sie sein wollen und was die anderen brauchen, tun sie die richtigen Dinge und ziehen die passenden Menschen an.

Es ist Zeit, dass der Mittelstand mit seinen wertigen Leistungen „ein Gesicht bekommt“. Wer ist denn dieser oft gepriesene „Wirtschaftsmotor Mittelstand“? Uns interessieren die „hidden champions“ mit ihren engagierten Teams, die bescheiden im Hintergrund, aber mit viel Hingabe zur Sache agieren. Mein Beruf ermöglicht mir, Ihnen diese kompetenten Persönlichkeiten sichtbar zu machen. Bühne frei für Unternehmer mit Vision und Verantwortungsbewusstsein, die nicht zögern, mit ihrem guten Namen für ihre Firma zu stehen. Wir können voneinander lernen und uns gegenseitig begeistern. Geben Sie Ihren Ideen den nötigen Raum. Hier haben Sie die Plattform dafür gefunden: **einen Ideen-Pool für Macher aus dem Mittelstand.**

Bis bald, Orhidea Briegel

Beziehungsmanagement für Entscheider



www.instagram.com/orhidea.briegel

www.yumpu.com/de/orhideal

Unternehmer, die ihre Markenbotschaft persönlich verkörpern: Neben Titelgesichtern, wie Prinz Luitpold von Bayern, Royal Branding, Wolfgang Grupp/ TRIGEMA, Perry Soldan, Em-eukal u.v.a. reihen sich seit 1993 viele weitere Erfolgsunternehmer aus verschiedenen Branchen in die schon legendäre HALL OF FAME der Helden aus dem Mittelstand auf dem Orh-IDEAL Unternehmerpodium ein. Hier geht es um gelebte Werte, Ethik, Originalität und Individualität in der Wirtschaft, vor allem um das Verantworten des eigenen Tuns und durch die Verkörperung des eigenen Unternehmens dazu zu stehen.

...alle weiteren Partner entnehmen Sie dem Unterpunkt „Verbreitung“ auf der Orhideal-Homepage. DANKE an die kreativen Partner: www.stevemoe.de • www.filmmusic.io • www.fotolia.de • www.123rf.com • www.yumpu.com
Das Orhideal®-IMAGE Magazin ist ein Cross-Marketing-Projekt der internationalen Marke Orhideal und erscheint monatlich als Gemeinschaftswerbung der beteiligten Unternehmer. Alle Inhalte basieren auf Angaben der gezeigten Unternehmen. Unsere Datenschutzerklärung entnehmen Sie ebenfalls der Homepage.

Gezieltes Beziehungsmanagement: Hier sind die Unternehmer der neusten Ausgaben "zum Greifen nah". Magazinbeteiligte begegnen sich online zum interaktiven Kooperationsabgleich.

Sie möchten Ihr Business präsentieren oder uns einen „hidden champion“ vorschlagen ?

www.orhideal-image.com oder Telefon: 0177 - 3550112